Missa II in D

Gloria

F. Bühler

Allegro vivace

Sopran: Glo - ri - a, glo - ri - a in ex - cel - sis De - o. Et in ter - ra pax, pax ho - mi - ni - bus bo - nae

Alt: Glo - ri - a, glo - ri - a in ex - cel - sis De - o. Et in ter - ra pax, pax ho - mi - ni - bus bo - nae

Tenor ad lib.: Glo - ri - a, glo - ri - a in ex - cel - sis De - o. Et in ter - ra pax, pax ho - mi - ni - bus bo - nae

Bass: Glo - ri - a, glo - ri - a in ex - cel - sis De - o. Et in ter - ra pax, pax ho - mi - ni - bus bo - nae

Orgel

musicalion
klicken für mehr

S.: vo - lun - ta - - - tis. Lau - da - mus Te, be - ne - di - ci - mus Te, ad - o - ra - mus Te, glo - ri - fi - ca - mus Te. Gra - ti - as

A.: vo - lun - ta - - - tis. Lau - da - mus Te, be - ne - di - ci - mus Te, ad - o - ra - mus Te, glo - ri - fi - ca - mus Te. Gra - ti - as

T.: vo - lun - ta - - - tis. Lau - da - mus Te, be - ne - di - ci - mus Te, ad - o - ra - mus Te, glo - ri - fi - ca - mus Te. Gra - ti - as

B.: vo - lun - ta - - - tis. Lau - da - mus Te, be - ne - di - ci - mus Te, ad - o - ra - mus Te, glo - ri - fi - ca - mus Te. Gra - ti - as

Org.

17

S. a - gi - mus Ti - bi prop - - - ter mag - nam glo - ri - am, mag - nam

A. a - gi - mus Ti - bi prop - - - ter mag - nam glo - ri - am, mag - nam

T. a - gi - mus Ti - bi prop - - - ter mag - nam glo - ri - am, mag - nam

B. a - gi - mus Ti - bi prop - - - ter mag - nam glo - - - ri - am, mag - nam

Org.

22

S. glo - ri - am Tu - am. Do - mi - ne De - us Rex coe - les - tis, De - us

A. glo - ri - am Tu - am. Do - mi - ne De - us Rex coe - les - tis, De - us

T. glo - ri - am - tis, De - us

B. glo - ri - am Tu - les - tis, De - us

Org.

musicalion
klicken für mehr

29

S. Pa - ter om - ni - po - tens. Do - mi - ne Fi - li u - ni - ge - ni - te, Je - - - su

A. Pa - ter om - ni - po - tens. Do - mi - ne Fi - li u - ni - ge - ni - te, Je - - - su

T. Pa - ter om - ni - po - tens. Do - mi - ne Fi - li u - ni - ge - ni - te, Je - - - su

B. Pa - ter om - ni - po - tens. Do - mi - ne Fi - li u - ni - ge - ni - te, Je - - - su

Org.

38

S. Chri - - - ste. Do - mi - ne De - us, Ag - nus De - i, Fi - li - us Pat - - -

A. Chri - - - ste. Do - mi - ne De - us, Ag - nus De - i, Fi - li - us Pat - - -

T. Chri - - - ste. Do - mi - ne De - us, Ag - nus De - i, Fi - li - us Pat - - -

B. Chri - - - ste. Do - mi - ne De - us, Ag - nus De - i, Fi - li - us Pat - - -

Org.

45

S. ris. Qui tol - lis pec - ca - ta mun - di: mi - se - re - re

A. ris. Qui tol - lis pec - ca - ta mun - di: mi - se - re - re

T. ris. mi - se - re - re

B. ris. mi - se - re - re

Org.

musicalion
klicken für mehr

52

S. no - - - bis. Qui tol - lis pec - ca - ta mun - di: sus - ci - pe de - pre - ca - ti - o - nem

A. no - - - bis. Qui tol - lis pec - ca - ta mun - di: sus - ci - pe de - pre - ca - ti - o - nem

T. no - - - bis. Qui tol - lis pec - ca - ta mun - di: sus - ci - pe de - pre - ca - ti - o - nem

B. no - - - bis. Qui tol - lis pec - ca - ta mun - di: sus - ci - pe de - pre - ca - ti - o - nem

Org.

S. nost - ram. Qui se - des ad dext - ram Pat - ris: mi - se - re - re no - - - - - bis.

A. nost - ram. Qui se - des ad dext - ram Pat - ris: mi - se - re - re no - - - - - bis.

T. nost - ram. Qui se - des ad dext - ram Pat - ris: mi - se - re - re no - - - - - bis.

B. nost - ram. Qui se - des ad dext - ram Pat - ris: mi - se - re - re no - - - - - bis.

Org.

S. Quo - ni - am, quo - ni - am Tu so - lus Sanc - tus, Tu so - lus Do - mi - nus, Tu so - lus Al - tis - si - mus,

A. Quo - ni - am, quo - ni - am Tu so - lus Sanc - tus, Tu so - lus Do - mi - nus, Tu so - lus Al - tis - si - mus,

T. Quo - ni Tu so - lus Al - tis - si - mus,

B. Quo - ni - an. Tu so - lus Al - tis - si - mus,

Org.

musicalion
klicken für mehr

S. Je - su, Je - su Chri - ste. Cum Sanc - to Spi - ri - tu in glo - ri - a De - i Pat - ris, a - men, a - men, a - -

A. Je - su, Je - su Chri - ste. Cum Sanc - to Spi - ri - tu in glo - ri - a De - i Pat - ris, a - men, a - men, a - -

T. Je - su, Je - su Chri - ste. Cum Sanc - to Spi - ri - tu in glo - ri - a De - i Pat - ris, a - men, a - men, a - -

B. Je - su, Je - su Chri - ste. Cum Sanc - to Spi - ri - tu, in glo - ri - a De - i Pat - ris, a - men, a - men, a - -

Org.

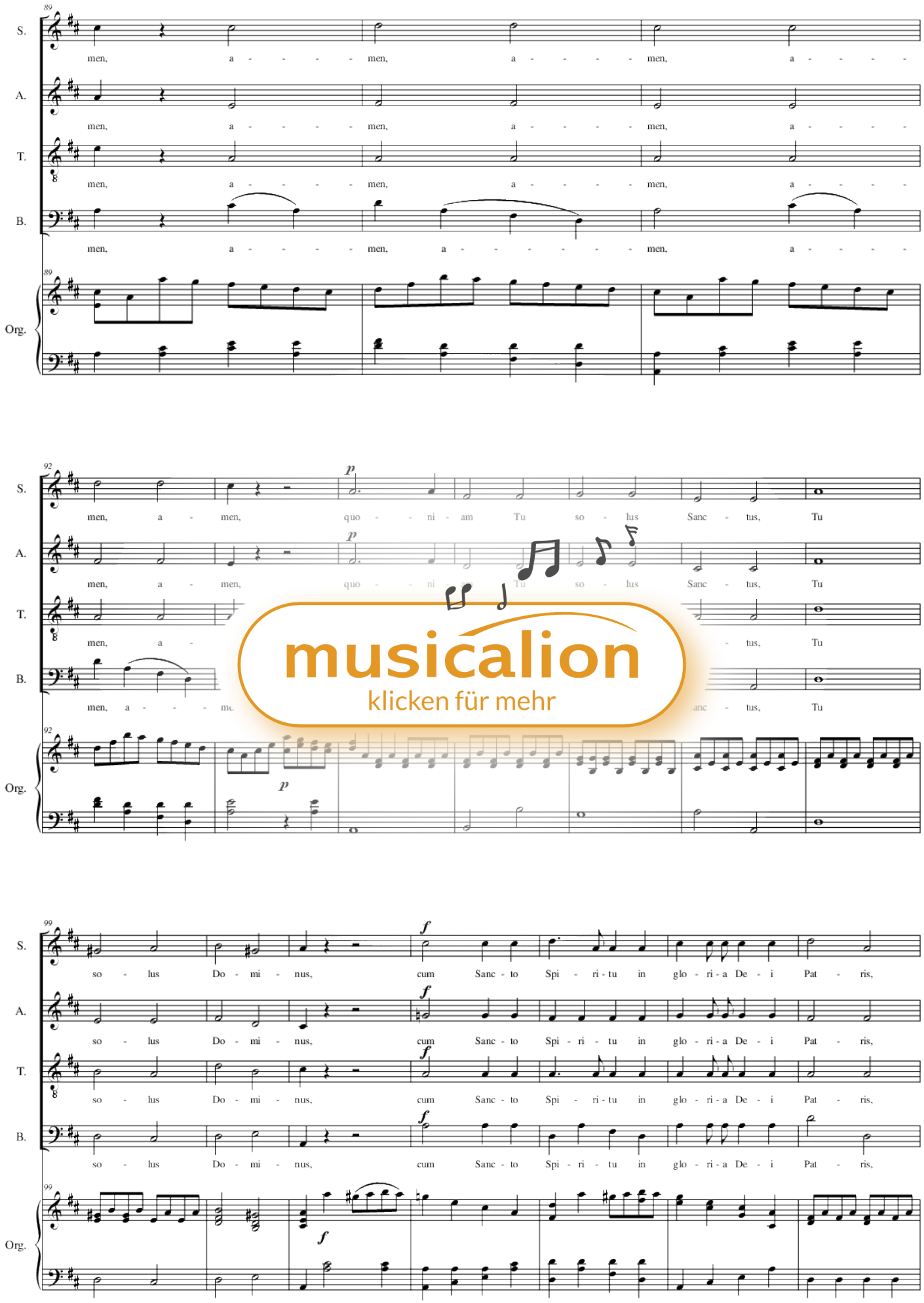

musicalion
klicken für mehr

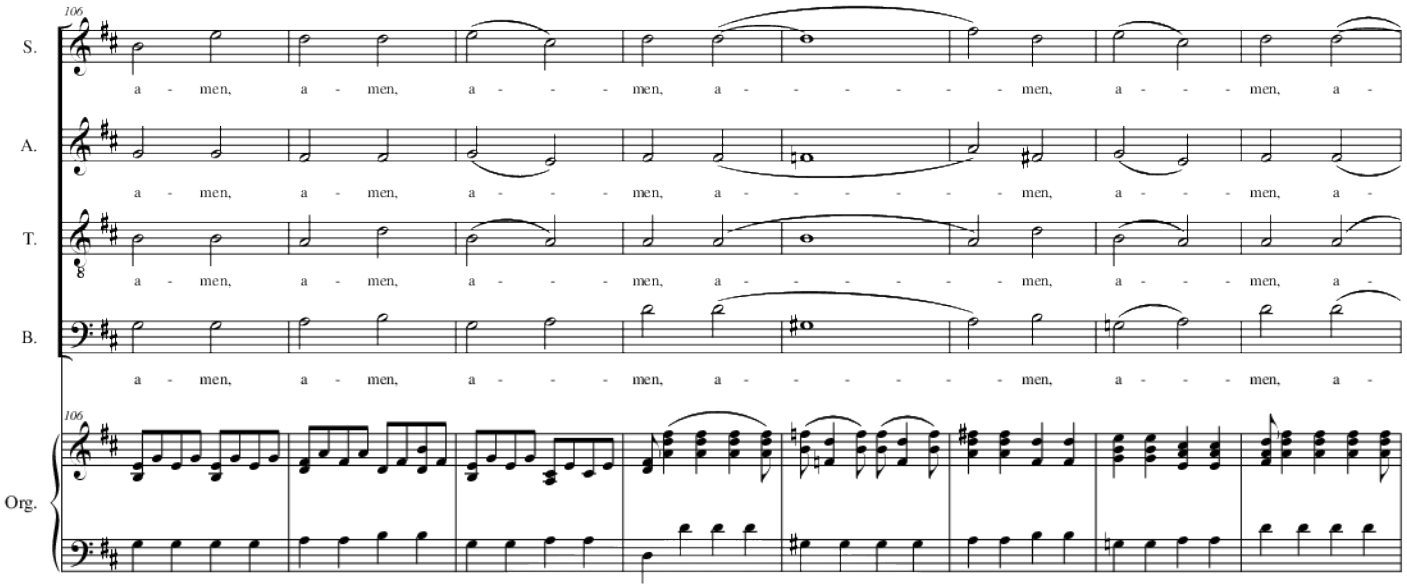

musicalion
klicken für mehr

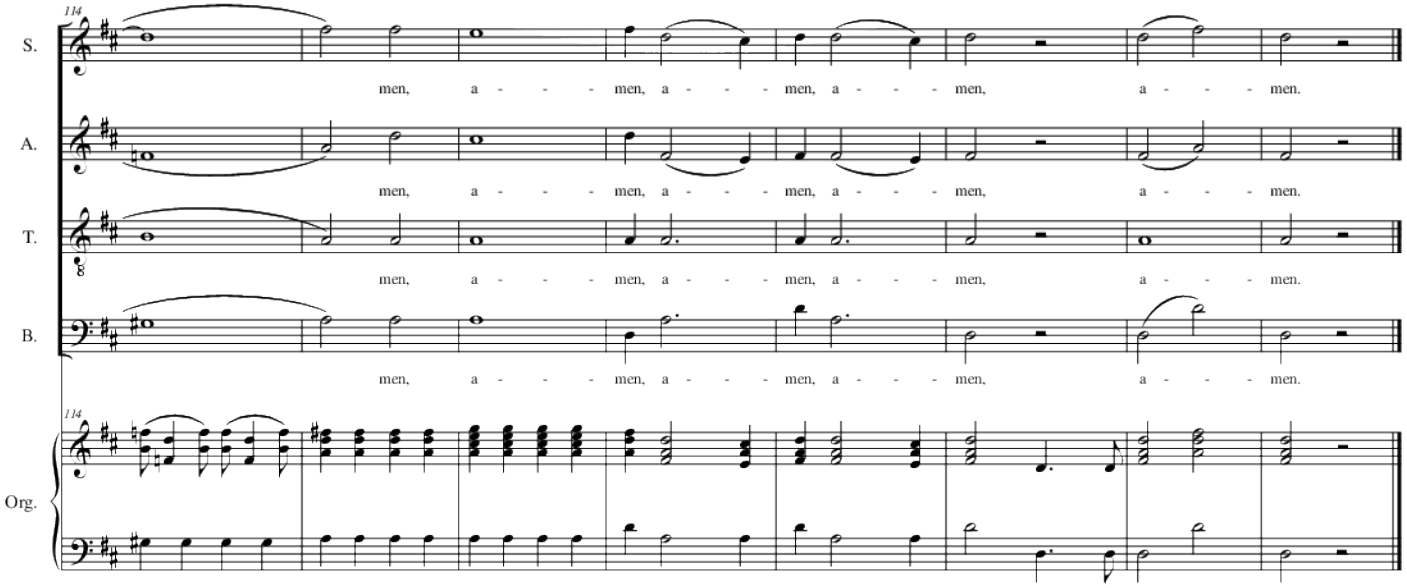

Typ: Digitale Noten zum Download

Titel: Missa 2 in D-Orgelpartitur, 2. Gloria

Komponist: Franz Bühler

Epoche: Klassik

Thema: .Ohne Thema

Reihe/Zyklus: Messen

Schwierigkeit: Mittel

Instrumentierung Gruppe: Gemischter Chor mit Einzelinstrument(en)

Arrangement: Chor>SATB+Orgel

Instrumentierung: *Gesang Chor>Alt-Stimmen = A(1),Gesang Chor>Bass-Stimmen = B (1),Gesang Chor>Sopran-Stimmen = S(1),Gesang Chor>Tenor-Stimmen = T(1),Orgel = Org(1)*