Missa "Stella maris"

P. Griesbacher, Op.141

Sanctus

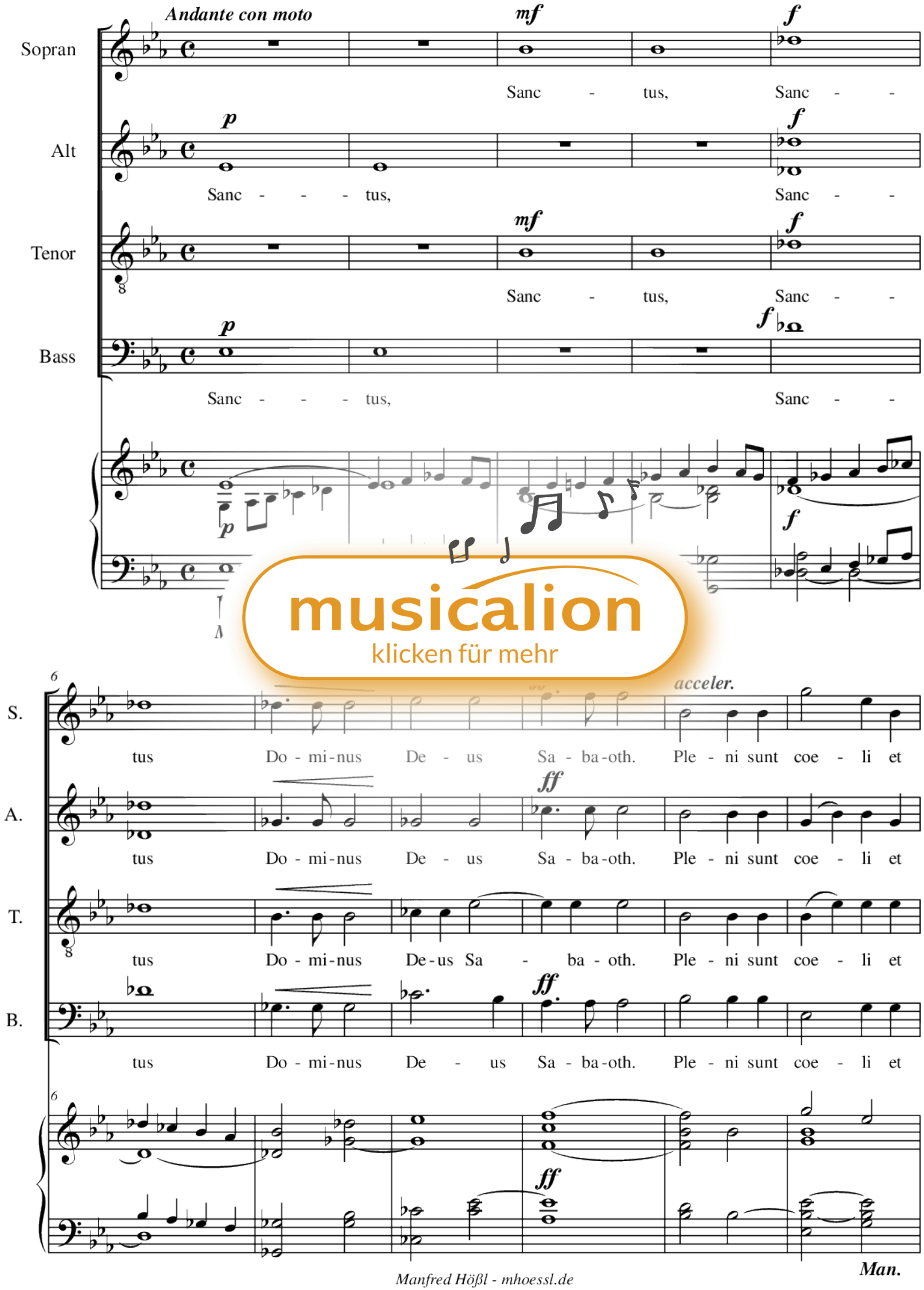

musicalion
klicken für mehr

12

S. ter - ra glo - ri - a Tu - a. Ho - san - na, ho - san - na in ex -

A. ter - ra glo - ri - a Tu - a. Ho - san - na, ho - san - na in ex -

T. ter - ra glo - ri - a Tu - a. Ho - san - na, ho - san - na in ex -

B. ter - ra glo - ri - a Tu - a. Ho - san - - - - na in ex -

12

Ped.

musicalion
klicken für mehr

18

S. cel - sis, ho - san - na, ho - san - na, ho - san - na in ex - cel - sis, ho -

A. cel - sis, ho - san - na, ho - san - na, ho - san - na in ex - cel - -

T. cel - sis, ho - san - na, ho - san - na in ex - cel - - - - -

B. cel - sis, ho - san - na, ho - san - na in ex - cel - sis, ho - san - na in ex -

18

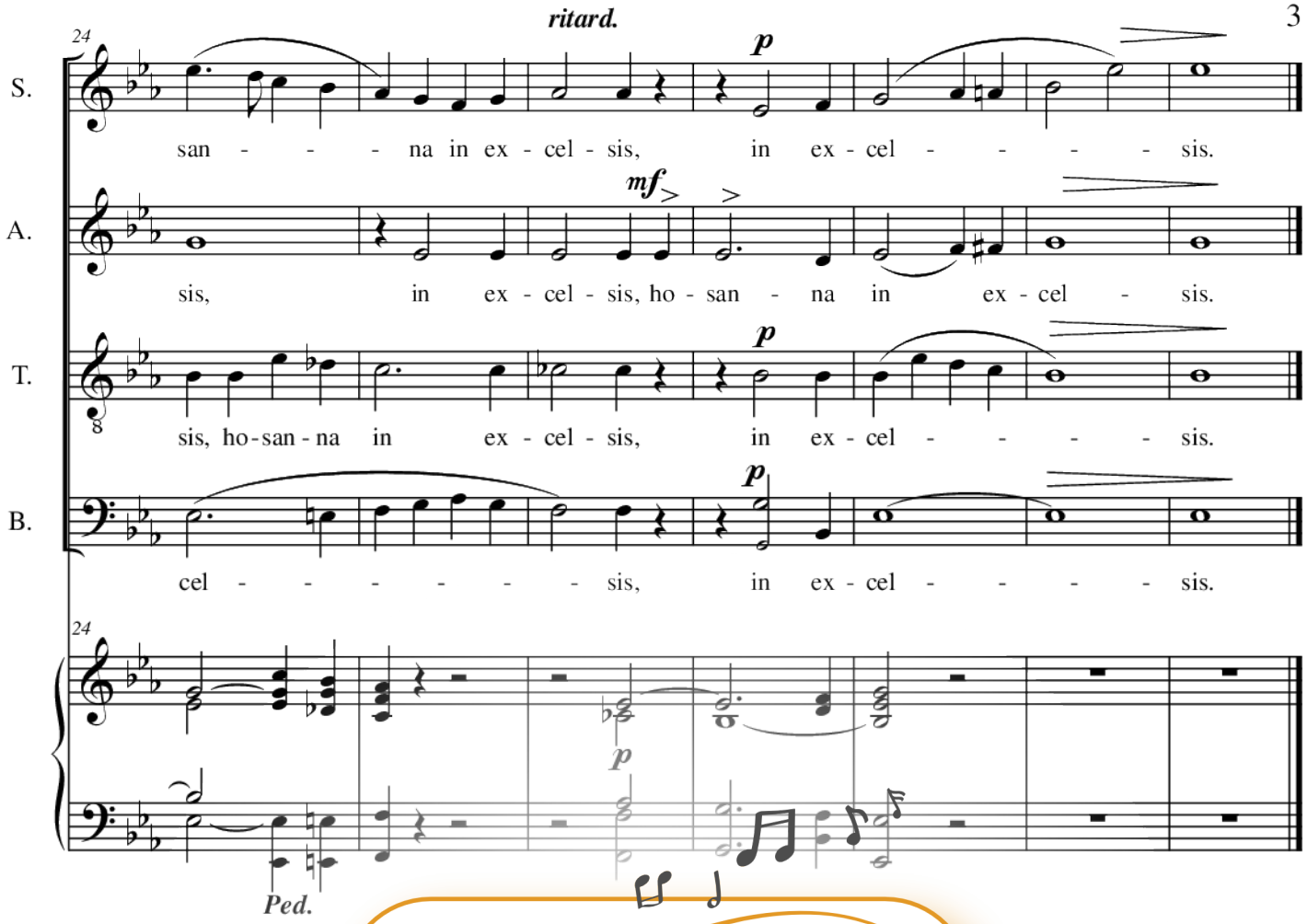

musicalion
klicken für mehr

Typ: Digitale Noten zum Download

Titel: Missa Stella maris-Orgelpartitur, 4. Sanctus

Komponist: Peter Griesbacher

Epoche: Romantik

Thema: .Ohne Thema, Glaube

Reihe/Zyklus: Messe

Schwierigkeit: Mittel

Instrumentierung Gruppe: Gemischter Chor mit Einzelinstrument(en)

Arrangement: Chor>SATB+Orgel

Instrumentierung: *Gesang Chor>Alt-Stimmen = A(1),Gesang Chor>Bass-Stimmen = B (1),Gesang Chor>Sopran-Stimmen = S(1),Gesang Chor>Tenor-Stimmen = T(1),Orgel = Org(1)*