Missa solemnis pastoralis

Sanctus

Sigmund M. Kolleschowsky

Adagio

Sopran: Sanc - tus, Sanc - tus, Sanc-tus Do-mi-nus De - us Sa - ba-oth, Do -

Alt: Sanc - tus, Sanc - tus, Sanc-tus Do-mi-nus De - us Sa - ba-oth, Do -

Tenor: Sanc - tus, Sanc - tus, Sanc-tus Do-mi-nus De-us Sa-ba - oth, Do -

Bass: Sanc - tus, Sanc - tus, Sanc-tus Do-mi-nus De-us Sa-ba - oth, Do -

musicalion
klicken für mehr

Allegro vivace

S.: mi-nus De-us Sa - ba - oth. glo -

A.: mi-nus De-us Sa - ba - oth. glo -

T.: mi-nus De-us Sa - ba - oth. Ple - ni sunt coe - li et ter -

B.: mi-nus De-us Sa - ba - oth. Ple - ni sunt coe - li et ter -

16

S. ri - a, glo - ri - a Tu - - - - a. Ho - san - na in ex -

A. ri - a, glo - ri - a Tu - - - - a. Ho - san - na in ex -

T. ra. Ho - san - na in ex - cel - sis, in ex - cel - - sis,

B. ra. Ho - san - na in ex - cel - sis, in ex - cel - - sis,

musicalion
klicken für mehr

23

S. cel-sis, in ex - cel - sis, ho - san-na in ex - cel-sis, in ex - cel - sis.

A. cel-sis, in ex - cel - sis, ho - san-na in ex - cel-sis, in ex - cel - sis.

T. ho - san-na in ex - cel-sis, in ex - cel - sis.

B. ho - san-na in ex - cel-sis, in ex - cel - sis.

Benedictus

33 *Andante cantabile*

S. A. T. B.

33 *p*

musicalion
klicken für mehr

41 *Solo*

S. Be - ne - dic-tus, qui ve - nit in no-mi - ne Do - mi-ni, qui ve-nit, qui ve-nit in

A. Be - ne - dic-tus, qui ve - nit in no-mi - ne Do - mi-ni, qui ve-nit, qui ve-nit in

T. Be - ne - dic-tus, qui ve - nit in no-mi - ne Do - mi-ni, qui ve-nit, qui ve-nit in

B. Be - ne - dic-tus, qui ve - nit in no-mi - ne Do - mi-ni, qui ve-nit, qui ve-nit in

p *mf*

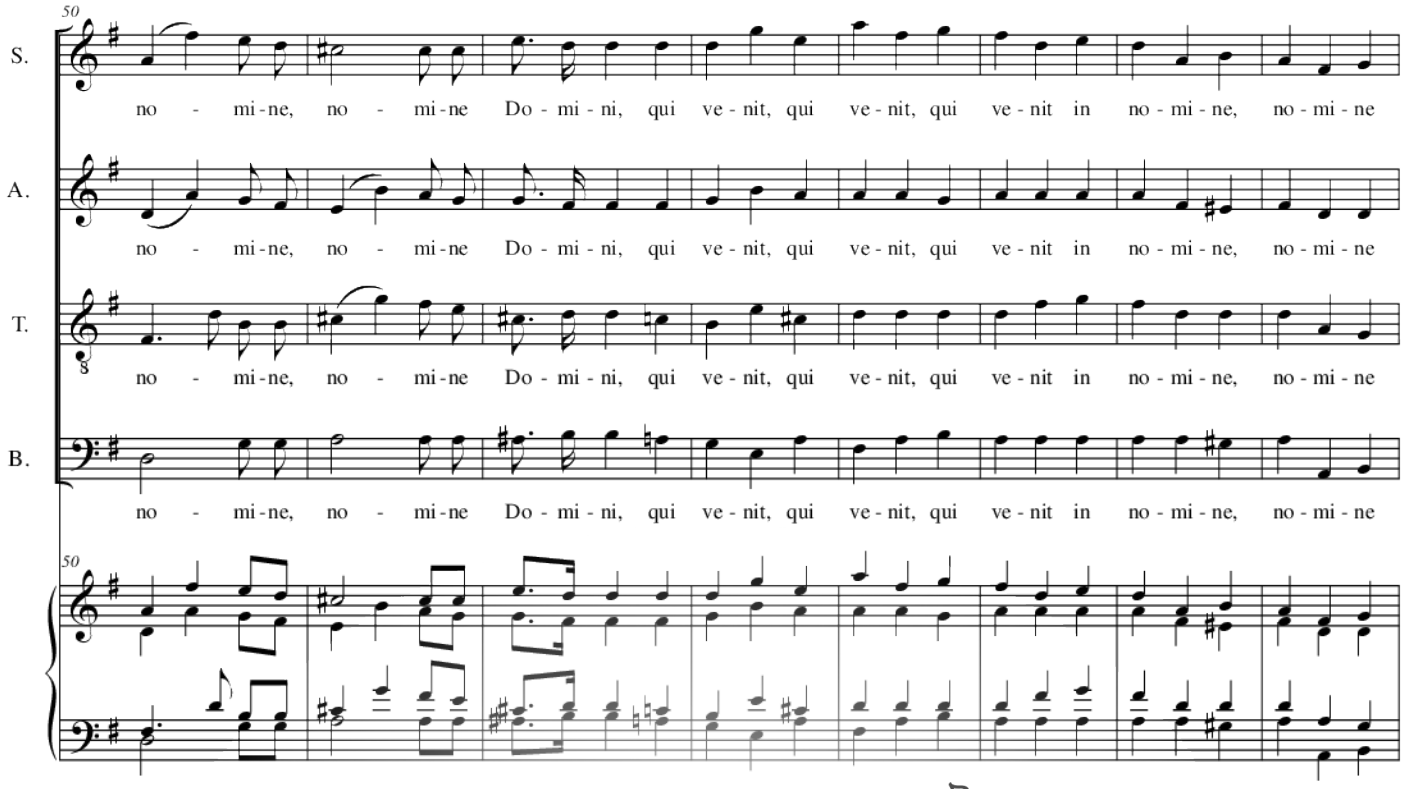

musicalion
klicken für mehr

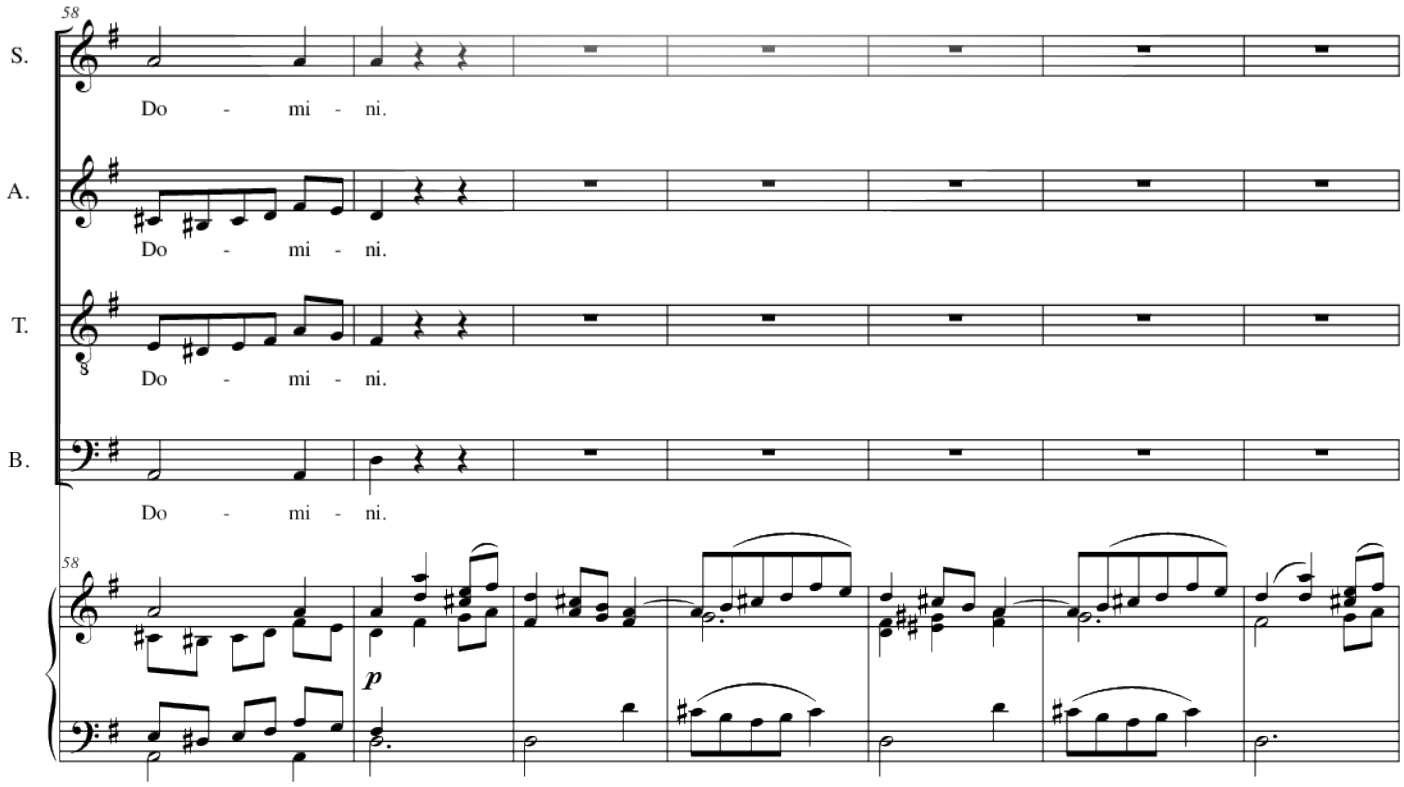

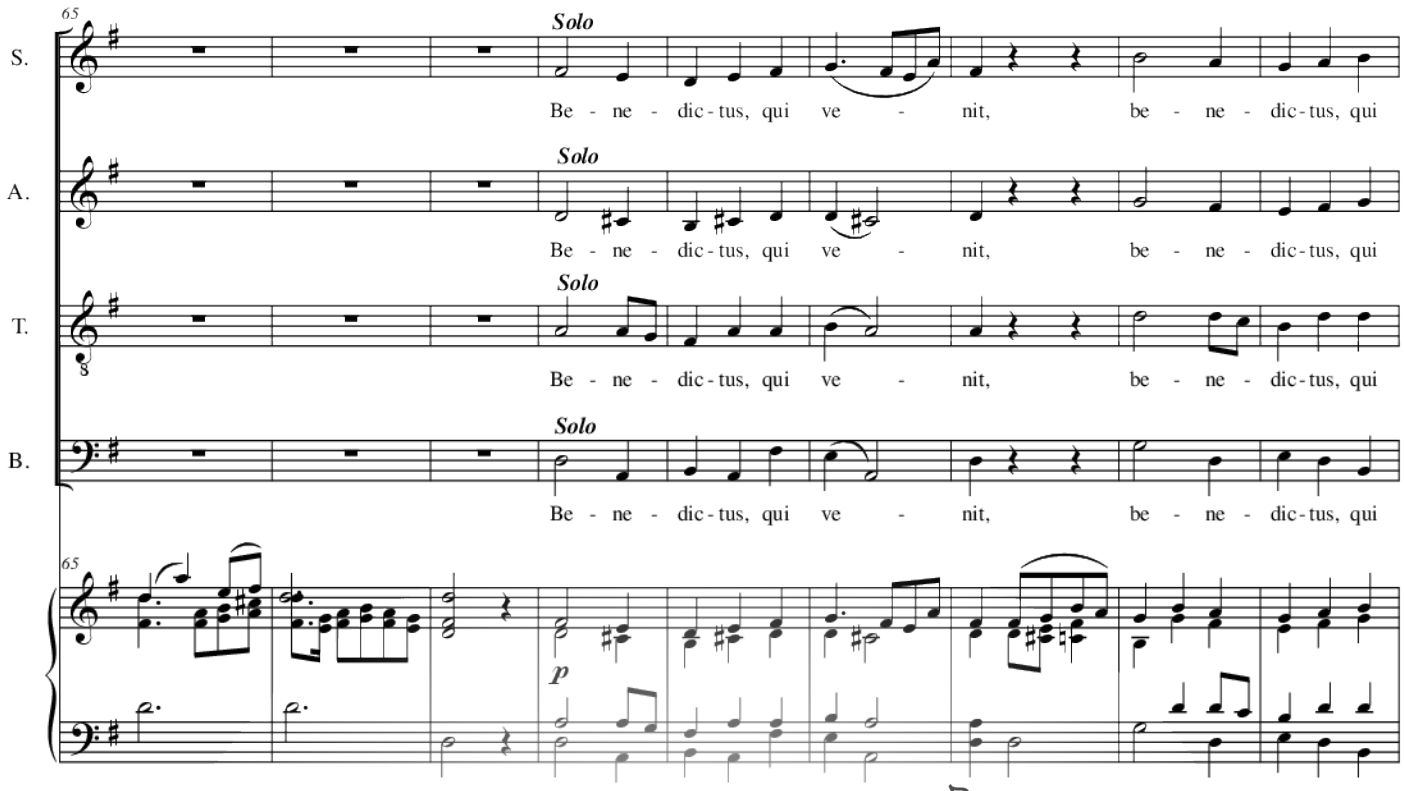

musicalion
klicken für mehr

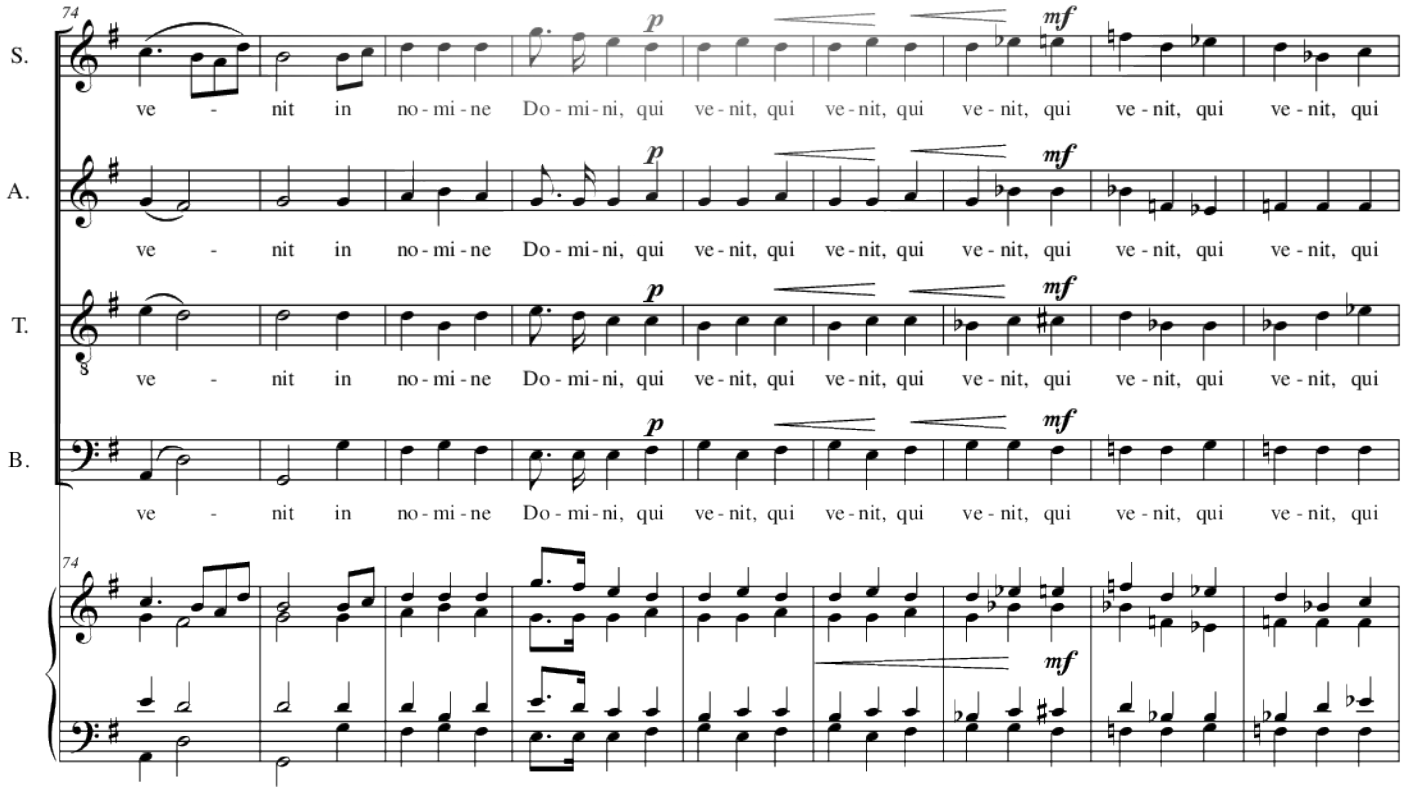

83

S. ve - nit in no - mi - ne, no - mi - ne Do - mi-ni, qui ve - nit, qui ve - nit in no - mi-ne,

A. ve - nit in no - mi - ne, no - mi - ne Do - mi-ni, qui ve - nit, qui ve - nit in no - mi-ne,

T. ve - nit in no - mi - ne, no - mi - ne Do - mi-ni, qui ve - nit, qui ve - nit in no - mi-ne,

B. ve - nit in no - mi - ne, no - mi - ne Do - mi-ni, qui ve - nit, qui ve - nit in no - mi-ne,

musicalion
klicken für mehr

90

S. no - mi-ne Do - mi-ni, qui ve-nit, qui ve-nit, qui ve-nit in no-mi-ne, no-mi-ne Do - mi - ni.

A. no - mi-ne Do - mi-ni, qui ve-nit, qui ve-nit, qui ve-nit in no-mi-ne, no-mi-ne Do - mi - ni.

T. no - mi-ne Do - mi-ni, qui ve-nit, qui ve-nit, qui ve-nit in no-mi-ne, no-mi-ne Do - mi - ni.

B. no - mi-ne Do - mi-ni, qui ve-nit, qui ve-nit, qui ve-nit in no-mi-ne, no-mi-ne Do - mi - ni.

99

S. *p Tutti*

Ho - san - - - na in ex - cel - - - sis, ho - san - na in ex - cel - - - sis.

A. *p Tutti*

Ho - san - - - na in ex - cel - - - sis, ho - san - na in ex - cel - sis, in ex - cel - sis.

T. *p Tutti*

Ho - san - - - na in ex - cel - - - sis, ho - san - na in ex - cel - sis in ex - cel - sis.

B. *p Tutti*

Ho - san - - - na in ex - cel - - - sis, ho - san - na in ex - cel - - - sis.

99

musicalion
klicken für mehr

Agnus Dei

107 *Andantino con espressione*

S.

A.

T.

B.

107

p

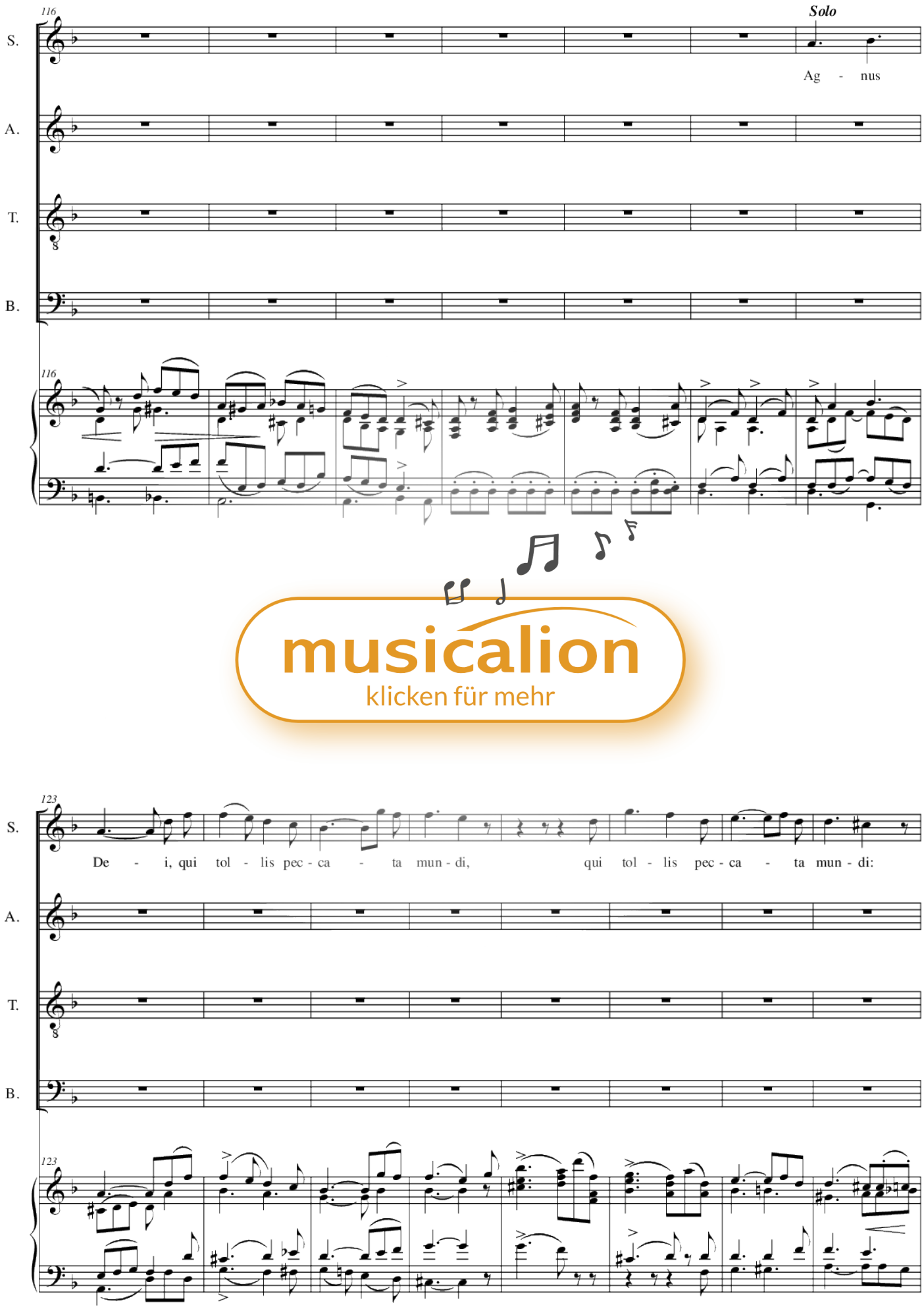

musicalion
klicken für mehr

131

S. *p Tutti*
mi - se - re - re, mi - se - re - re no - bis.

A. *p Tutti* *Solo*
mi-se - re - re no - bis, mis - se - re - re no - bis. Ag - nus De - i, qui

T. *p Tutti*
mi-se - re - re no - bis, mi - se - re-re, mi - se - re - re no - bis.

B. *p Tutti*
mi - se - re - re, mi - se - re - re no - bis.

131 *p*

musicalion
klicken für mehr

139

S. *p Tutti*
mi - se - re - re,

A. *p Tutti*
tol - lis pec - ca - ta mun-di, qui tol - lis pec - ca - ta mun-di: mi-se-re - re no - bis,

T. *p Tutti*
mi-se-re - re no - bis, mi-se-

B. *p Tutti*
mi - se - re - re,

139 *p*

148

S. mi - - se - re - re no - - - bis.

A. mi - - se - re - re no - - - bis.

T. re - re, mi - se - re - re no - - - bis.

B. mi - se - re - re no - - - bis. *Solo* Ag - nus

musicalion
klicken für mehr

154

S.

A.

T.

B. De - i, qui tol - lis pec - ca - ta mun - di, qui tol - lis pec - ca - ta mun - di:

162

S. *p Tutti*
do - na no - - - bis pa - cem, da pa - - - cem,

A. *p Tutti*
do-na no - bis pa - cem, da pa - cem, da pa - cem, do - na

T. *p Tutti*
do-na no - bis pa - cem, da pa - cem, da pa - cem, da

B. *p Tutti*
do - na no - bis pa - cem, da pa - cem, da

162 *p*

musicalion
klicken für mehr

168

S.
pa-cem, da pa - cem, da pa - cem, pa-cem, do - na no - bis, do - na pa -

A.
pa-cem, da pa - cem, da pa - cem, pa-cem, do-na no - bis, do-na pa - cem, do - na pa -

T.
pa-cem, da pa - cem, da pa - cem, pa-cem, do - na no - bis, do - na pa -

B.
pa-cem, da pa-cem, pa-cem, do-na no - bis, do-na pa - cem, do - na pa -

168

176

S. cem, do - na no - bis,

A. cem, do-na no - bis pa - cem,

T. cem, do-na no - bis pa - cem, do - na

B. cem, do - na no - bis,

musicalion
klicken für mehr

183

S. do - na no - bis pa - - - cem, da pa - cem, da pa - cem.

A. do - na no - bis pa - - - cem, da pa - cem, da pa - cem.

T. no-bis, do - na no - bis pa - - - cem, da pa - cem, do - na pa - cem.

B. do - na no - bis pa - - - cem, da pa - cem, da pa - cem.

Typ: Digitale Noten zum Download

Titel: Missa Pastoralis Solemnis-Orgelpartitur, 4. Sanctus

Komponist: Sigmund Kolleshowsky

Epoche: Romantik

Thema: .Ohne Thema

Reihe/Zyklus: Messen

Schwierigkeit: Mittel

Instrumentierung Gruppe: Gemischter Chor mit Einzelinstrument(en)

Arrangement: Chor>SATB+Orgel>mPed

Instrumentierung: *Gesang Chor>Alt-Stimmen = A(1),Gesang Chor>Bass-Stimmen = B (1),Gesang Chor>Sopran-Stimmen = S(1),Gesang Chor>Tenor-Stimmen = T(1),Orgel>mPed = OrgmP(1)*