Missa brevis

Kyrie

W.A. Mozart KV 259

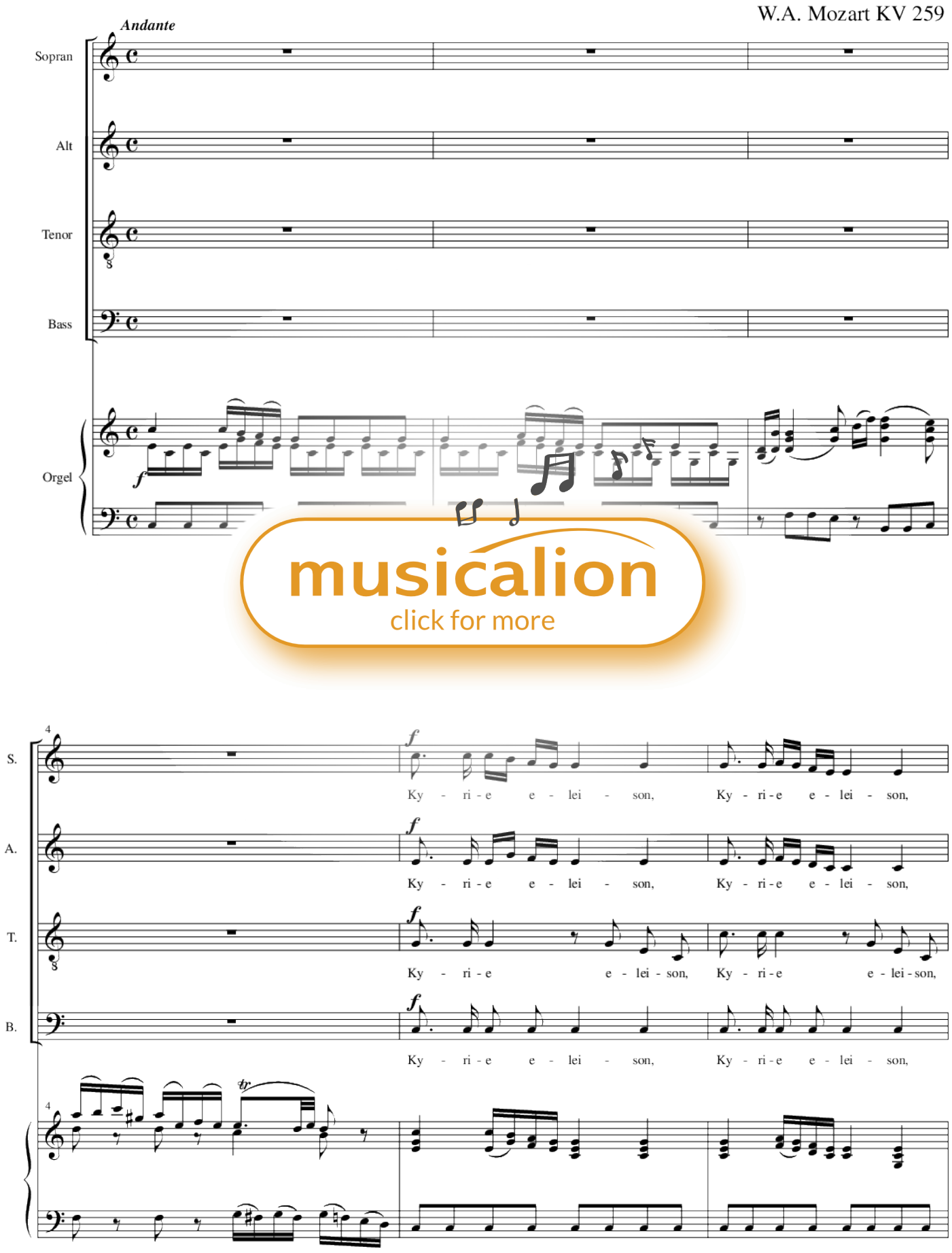

musicalion
click for more

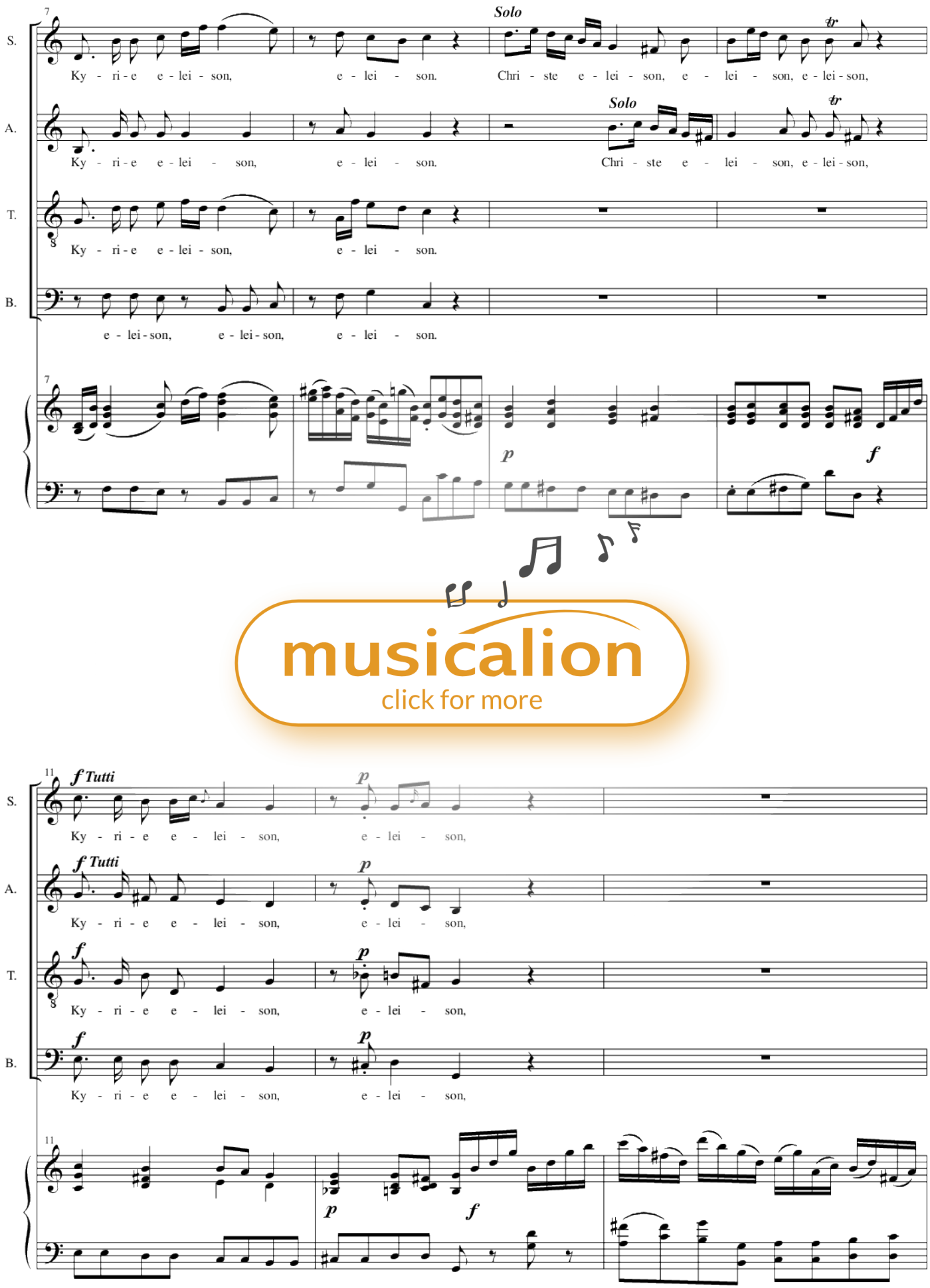

musicalion
click for more

14

S. *f* *Solo* Ky - ri - e, Ky - ri - e e - lei - son, e - lei - son, e - lei - son, *f Tutti* Ky - ri - e,

A. *f* *Solo* Ky - ri - e, Ky - ri - e e - lei - son, e - lei - son, *f Tutti* Ky - ri - e,

T. *f* *Solo* Ky - ri - e, Ky - ri - e e - lei - son, e - lei - son, e - lei - son, *f Tutti* Ky - ri - e,

B. *f* *Solo* Ky - ri - e, Ky - ri - e e - lei - son, e - lei - son, *f Tutti* Ky - ri - e,

14 *p* *f*

musicalion
click for more

17

S. *Solo* Chri - ste e - lei - son, e - lei - son, e - lei - son. *f Tutti* Ky - ri - e e - lei - son,

A. *Solo* Chri - ste e - lei - son, Chri - ste e - lei - son. *f Tutti* Ky - ri - e e - lei - son,

T. *Solo* Chri - ste e - lei - son, e - lei - son, e - lei - son. *f Tutti* Ky - ri - e e - lei - son,

B. *Solo* Chri - ste e - lei - son, e - lei - son. *f Tutti* Ky - ri - e e - lei - son,

17 *p* *f*

20

S. Ky - ri - e e - lei - son, Ky - ri - e e - lei - son, e - lei - son.

A. Ky - ri - e e - lei - son, Ky - ri - e e - lei - son, e - lei - son.

T. Ky - ri - e e - lei - son, Ky - ri - e e - lei - son, e - lei - son.

B. Ky - ri - e e - lei - son, e - lei - son, e - lei - sopn, e - lei - son.

musicalion
click for more

23

S. *Solo* Chri - ste e - lei - son, e - lei - son, e - lei - son, *f Tutti* Ky - ri - e e - lei - son,

A. *Solo* Chri - ste e - lei - son, e - lei - son, *f Tutti* Ky - ri - e e - lei - son,

T. *f Tutti* Ky - ri - e e - lei - son,

B. *f Tutti* Ky - ri - e e - lei - son,

p *f*

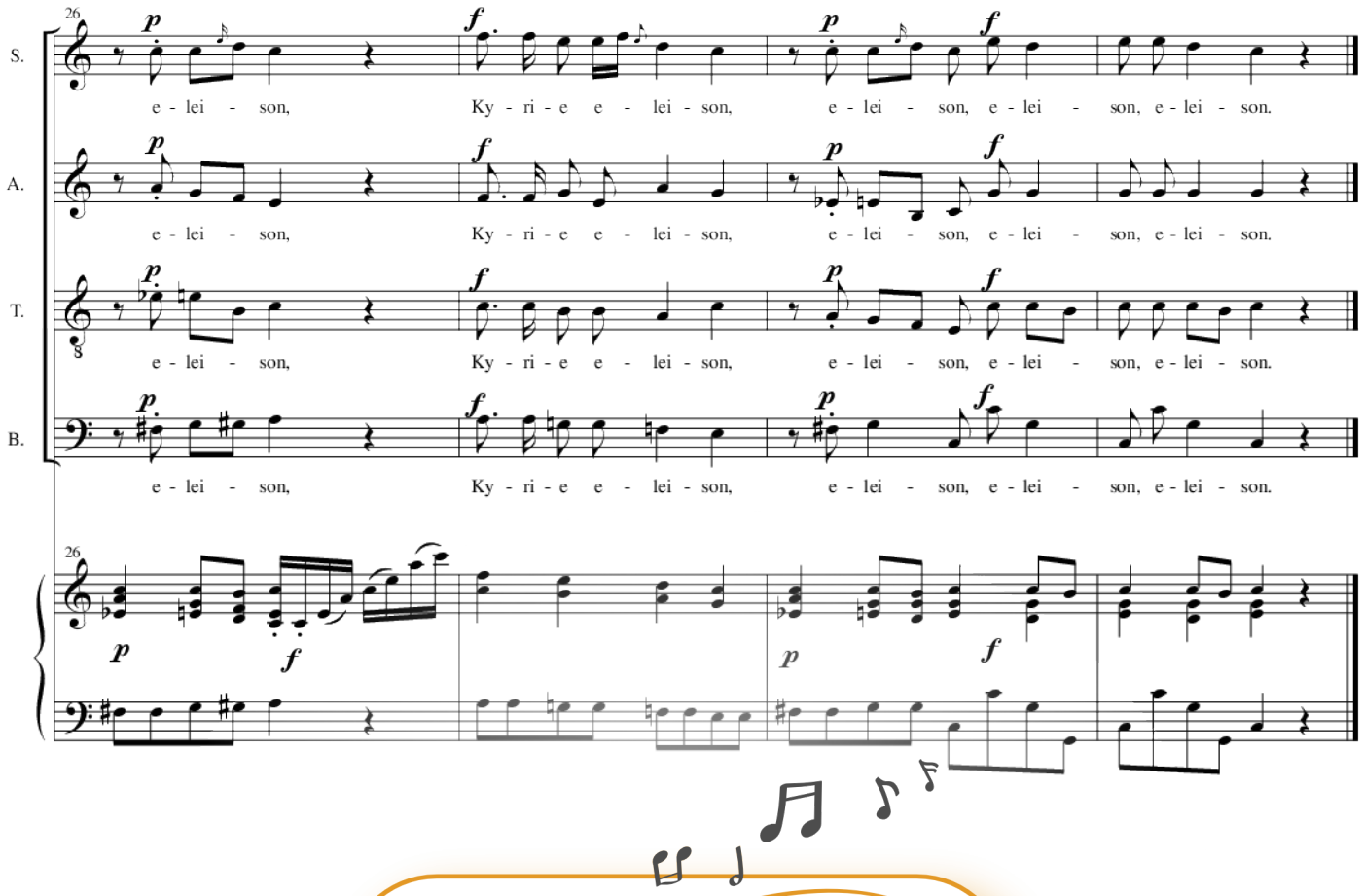

musicalion
click for more

Type: Sheet music

Título: Missa brevis in C “organ solo”-Organ score, 1st movement: Kyrie (Mass)

Compositor: Wolfgang Amadeus Mozart

Época: Clasicismo

Tema: .Misceláneas

Categoría: Misas

Dificultad: Mittel

Instrumentación Grupo: Coro mixto con un instrumento

Arrangement: Coro>SATB+Órgano>cPed

Instrumentación: *Canto coro>voces de bajo = B (1),Canto coro>voces de contralto = A(1),Canto coro>voces de soprano = S(1),Canto coro>voces de tenor = T(1),Órgano>cPed = OrgcP(1)*