Requiem in Es

Agnus Dei

Ignaz Reimann

Adagio

Sopran: Ag-nus De - i, Ag-nus De - i, qui

Alt: Ag-nus De - i, Ag-nus De - i,

Tenor: Ag-nus De - i, Ag-nus De - i,

Bass: Ag-nus De - i, Ag-nus De - i,

musicalion
klicken für mehr

S.: tol - lis pec - ca - ta mun - di: do - na e - is re - qui - em,

A.: qui tol - lis pec - ca - ta mun - di: do - na e - is re - qui - em,

T.: qui tol - lis pec - ca - ta mun - di: do - na e - is re - qui - em,

B.: qui tol - lis pec - ca - ta mun - di: do - na e - is re - qui - em,

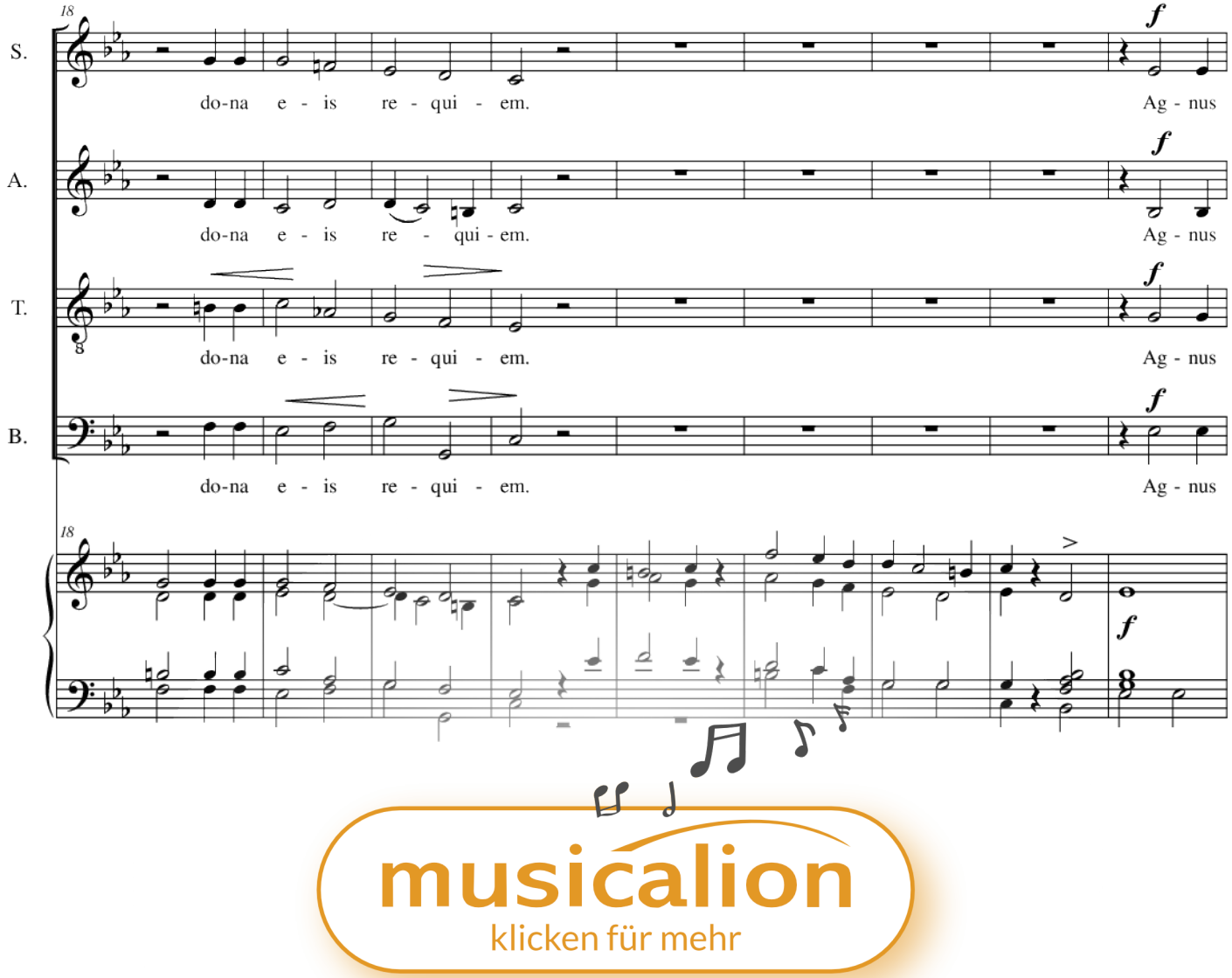

musicalion
klicken für mehr

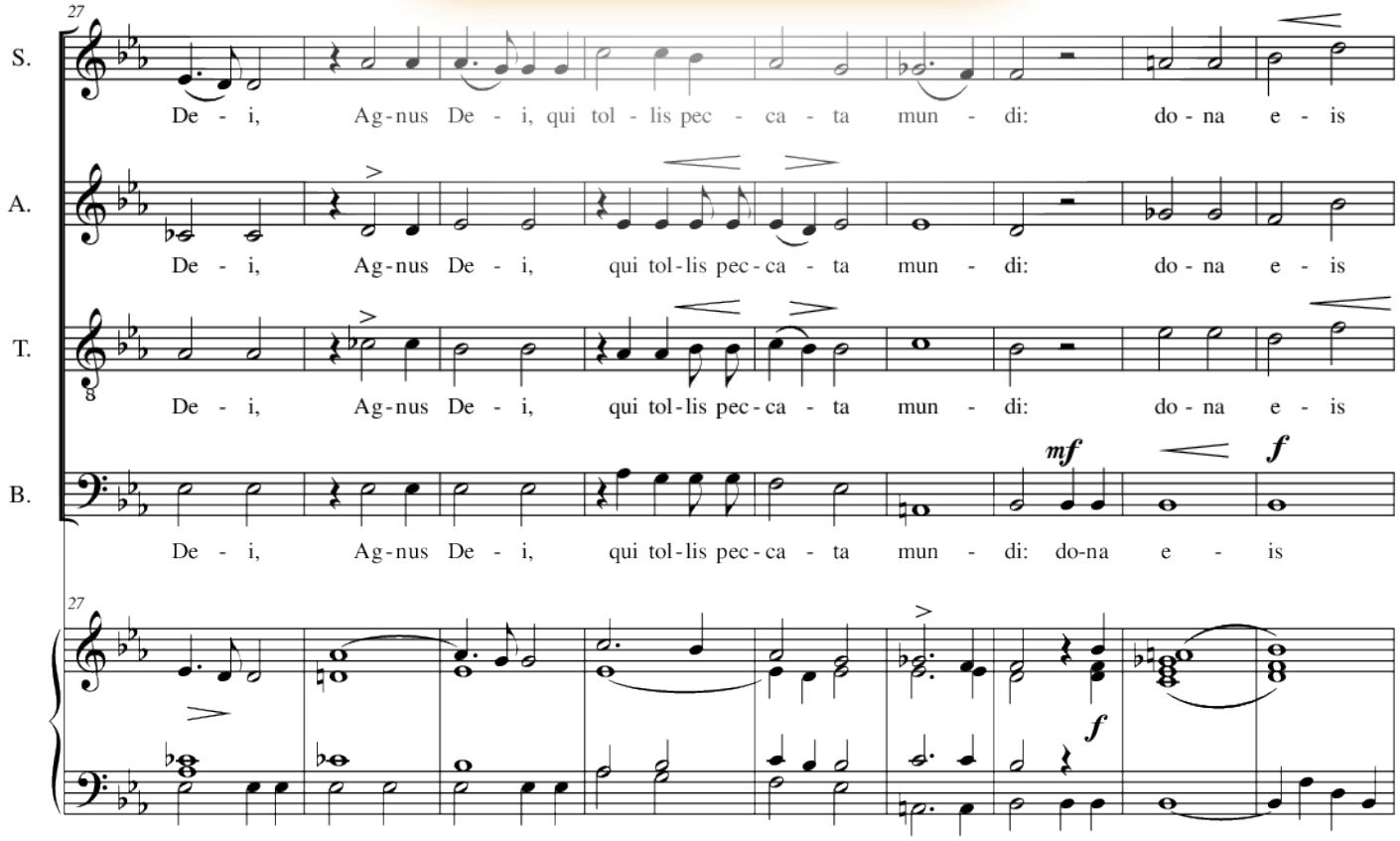

36

S. re - qui - em, do-na e - is re - qui - em. Ag-nus De - i,

A. re - qui - em, do-na e - is re - qui - em. Ag-nus De - i,

T. re - qui - em, do-na e - is re - qui - em. Ag-nus De - i,

B. re - qui - em, do-na e - is re - qui - em. Ag-nus De - i,

musicalion
klicken für mehr

48

S. Ag - nus De - i, qui tol - lis pec - ca - ta mun - di: do - na e - is re - qui -

A. Ag - nus De - i, qui tol - lis pec - ca - ta mun - di: do - na e - is re - qui -

T. Ag - nus De - i, qui tol - lis pec - ca - ta mun - di: do - na e - is re - qui -

B. Ag - nus De - i, qui tol - lis pec - ca - ta mun - di: do-na e - is re - qui -

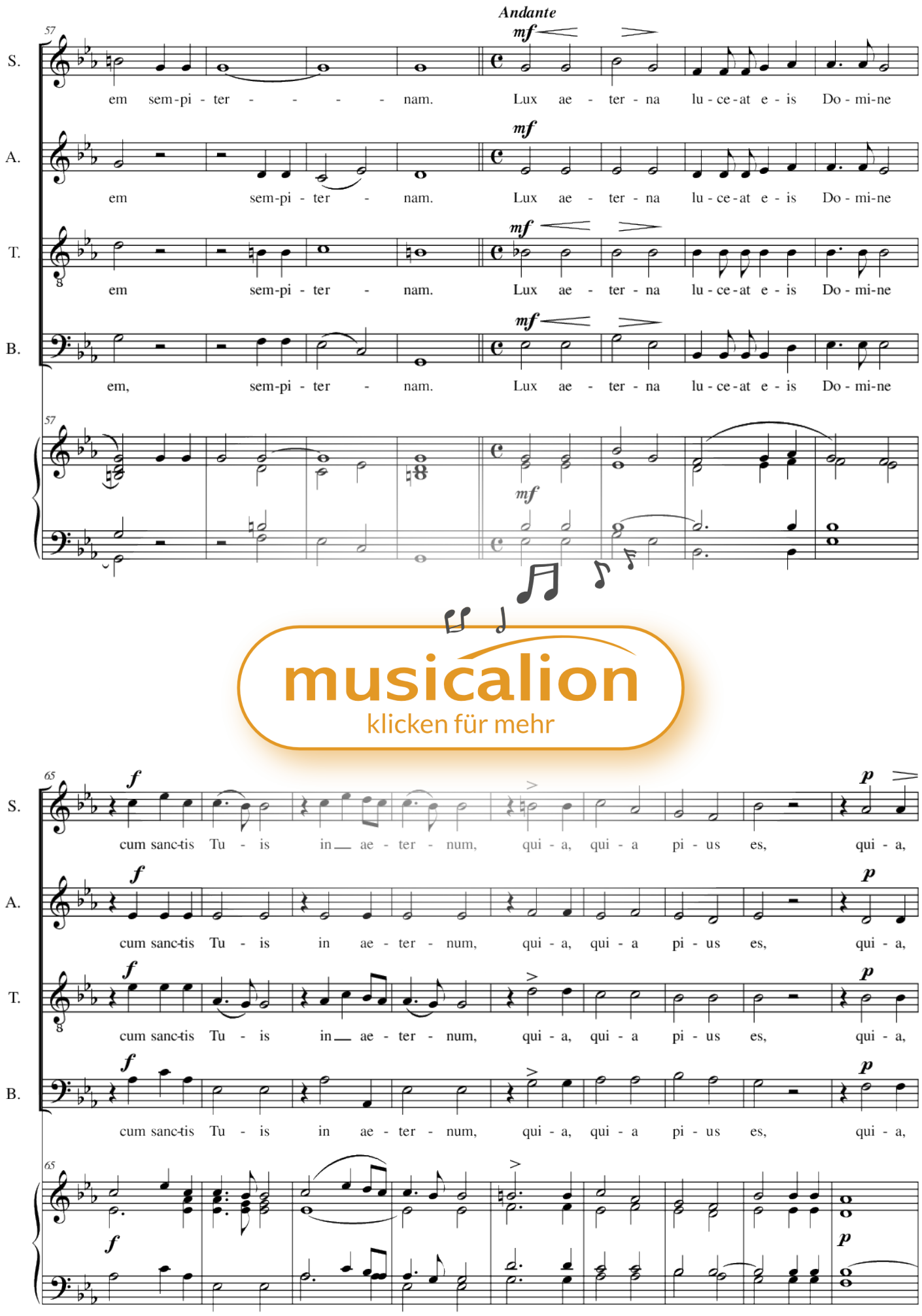

musicalion
klicken für mehr

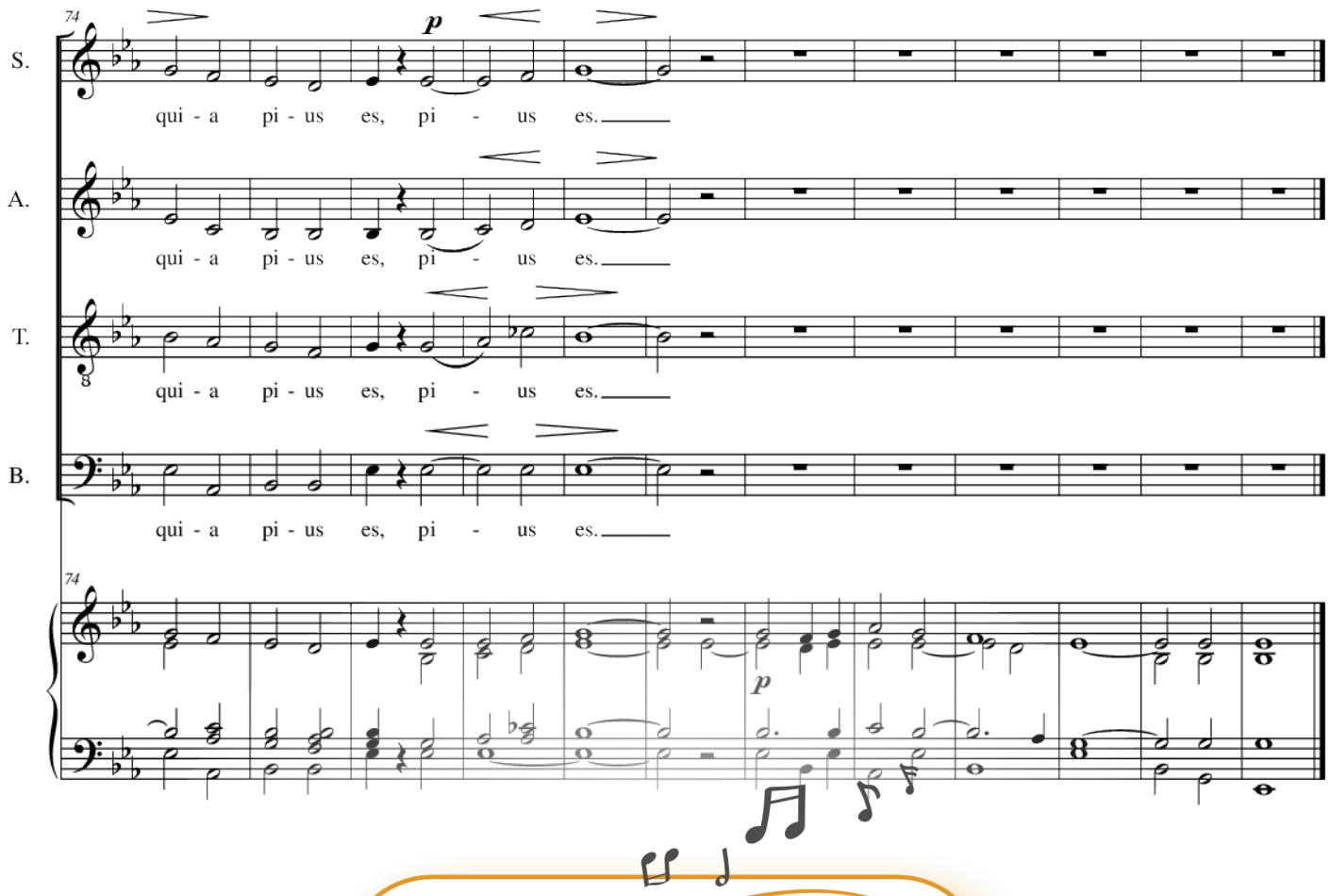

musicalion
klicken für mehr

Typ: Digitale Noten zum Download

Titel: Requiem in Es-Orgelpartitur-6. Agnus Dei

Komponist: Ignaz Reimann

Epoche: Romantik

Thema: .Ohne Thema, Glaube

Reihe/Zyklus: Messe

Schwierigkeit: Mittel

Instrumentierung Gruppe: Gemischter Chor mit Einzelinstrument(en)

Arrangement: Chor>SATB+Orgel

Instrumentierung: *Gesang Chor>Alt-Stimmen = A(1),Gesang Chor>Bass-Stimmen = B (1),Gesang Chor>Sopran-Stimmen = S(1),Gesang Chor>Tenor-Stimmen = T(1),Orgel = Org(1)*