Sopran
Alt
Tenor
Bass

Gloria.

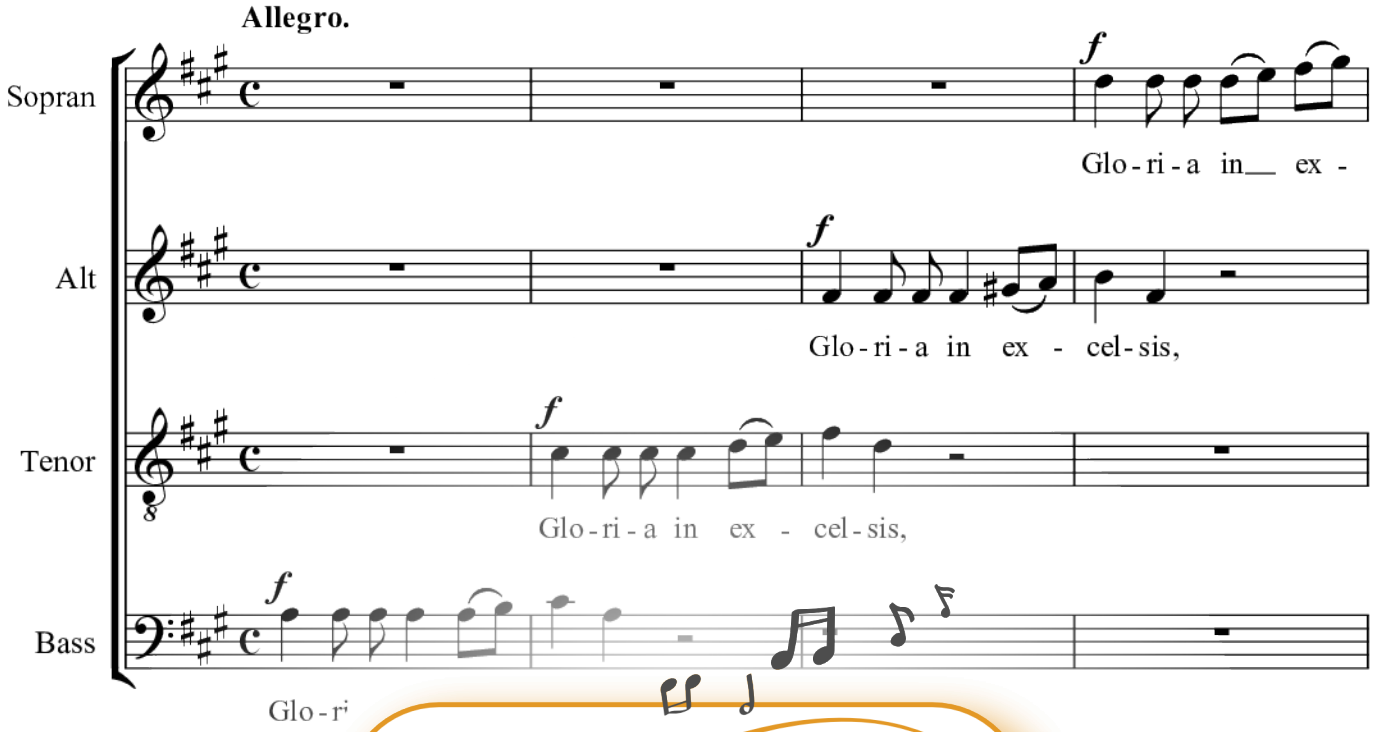

musicalion
click for more

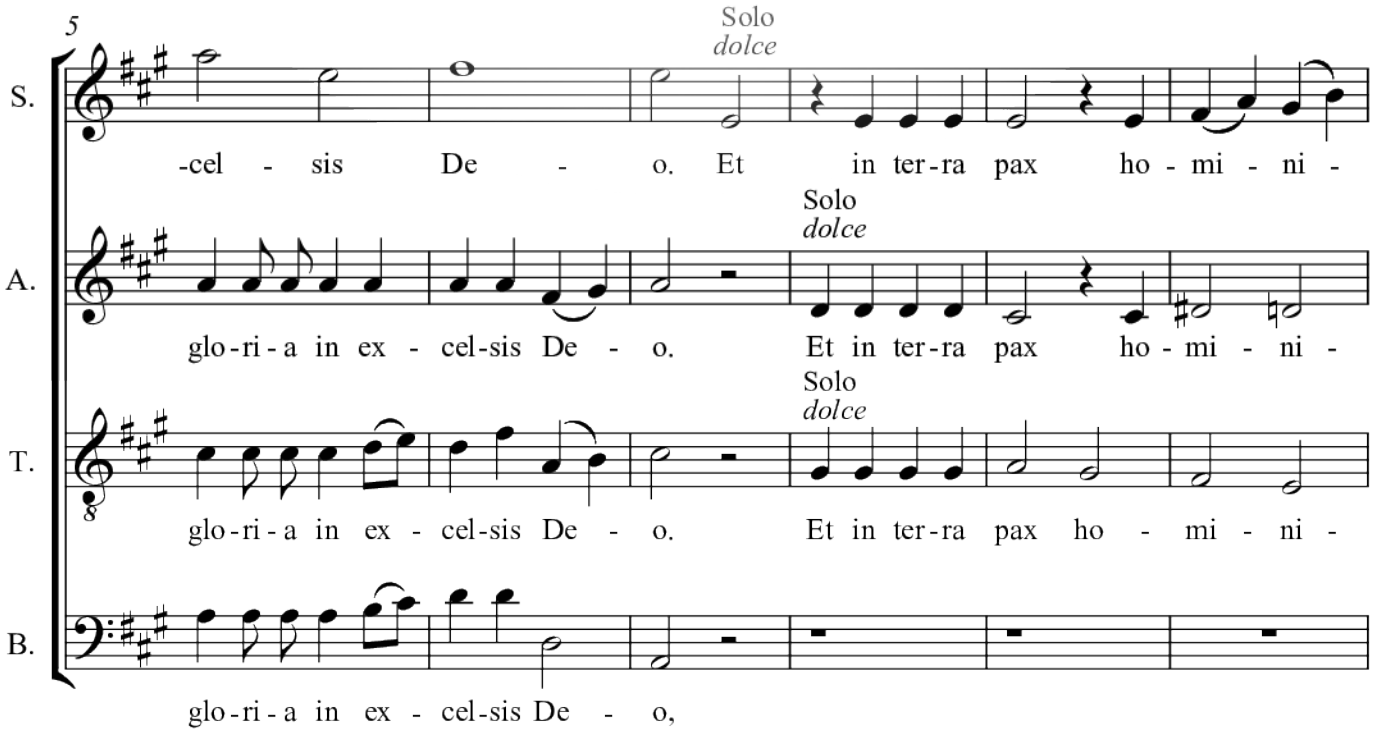

V.S.

11

S. bus bo - nae vo - lun - ta - tis.

A. bus bo - nae, bo - nae vo - lun - ta - tis.

T. bus bo - nae, bo - nae vo - lun - ta - tis.

B. Solo *dolce* bo - nae vo - lun - ta - tis. Tutti *f* Lau-da - mus

musicalion
click for more

17

S. Tutti *f* Lau-da - mus te, Solo be-ne - di - ci-mus

A. Tutti *f* Lau da - mus te, Solo be - ne - di - ci-mus

T. Tutti *f* Lau-da - mus te, Solo be - ne - di - ci-mus

B. te, Solo be - ne - di - ci-mus

22

S. Tutti *p* — te, a - do - ra - mus te, *f* glo - ri - fi - ca - - -

A. Tutti *p* — te, a - do - ra - mus te, *f* glo - ri - fi - ca - - - -

T. Tutti *p* — te, a - do - ra - mus te, *f* glo - ri - fi - ca - - - -

B. Tutti *p* — te, a - do - ra - mus te, *f* glo - ri - fi - ca - - -

musicalion
click for more

29

S. - mus te.

A. - mus te. Solo *dolce* Gra - ti - as a - gi - mus ti - bi, pro - pter

T. - mus te. Solo *dolce* Gra - ti - as, gra - ti - as a - gi - mus ti - bi, pro - pter

B. Solo *dolce* - mus te. Gra - ti - as, gra - ti - as a - gi - mus ti - bi, pro - pter

V.S.

36

S. Tutti *f* Do - mi - ne De- us, rex coe-

A. Tutti *f* ma - gnam glo - ri-am tu - am. Do - mi - ne De- us, rex coe-

T. Tutti *f* ma - gnam glo - ri - am tu - am. Do - mi - ne De- us, rex coe-

B. Tutti *f* ma - gnam glo - ri - am tu - am. Do - mi - ne De- us, rex coe-

musicalion
click for more

42

S. Solo *dolce* le - stis, De-us Pa - ter o - mi - po - tens, Do - mi-ne Fi - li

A. Solo *dolce* le - stis, De-us Pa - ter o - mi - po - tens, Do - mi-ne Fi - li

T. *dolce* le - stis, De-us Pa - ter o - mi - po - tens, Do - mi-ne Fi - li

B. Solo *dolce* le - stis, De-us Pa - ter o - mi - po - tens, Do - mi-ne Fi - li

49

S. u - ni - ge - ni - te, Je - su Chri - ste. Do - mi - ne

Tutti *p dolce* — Solo *dolce*

A. u - ni - ge - ni - te, Je - su Chri - ste. Do - mi - ne

Tutti *p* — Solo *dolce*

T. u - ni - ge - ni - te, Je - su Chri - ste. Do - mi - ne

Tutti *p dolce* — Solo *dolce*

B. u - ni - ge - ni - te, Je - su Chri - ste. Do - mi - ne

Tutti *p* — Solo *dolce*

musicalion
click for more

56

S. De - us A - gnus De - i, Fi - li - us Pa - -

Tutti *p dolce*

A. De - us A - gnus De - i, Fi - li - us Pa - -

Tutti *p dolce*

T. De - us A - gnus De - i, Fi - li - us Pa - -

Tutti *p dolce*

B. De - us A - gnus De - i, Fi - li - us Pa - -

Tutti *p dolce*

V.S.

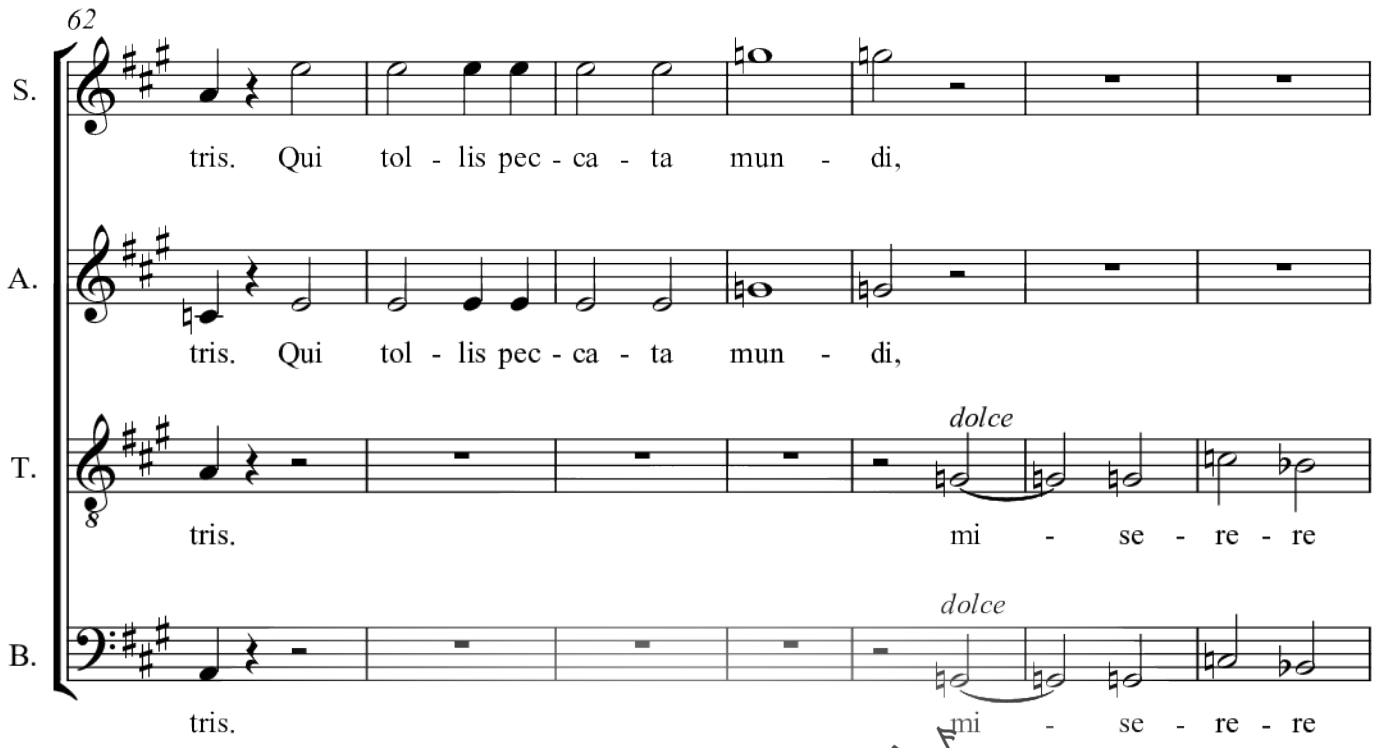

musicalion
click for more

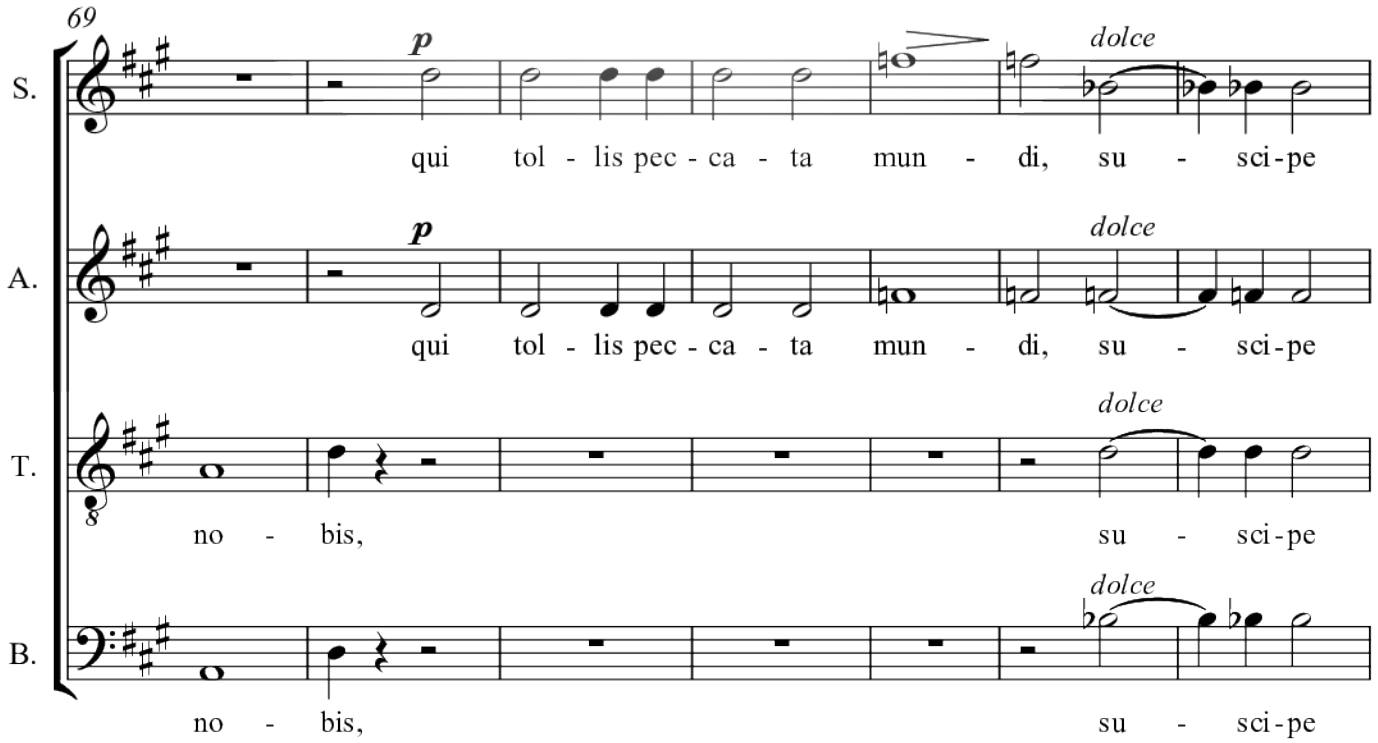

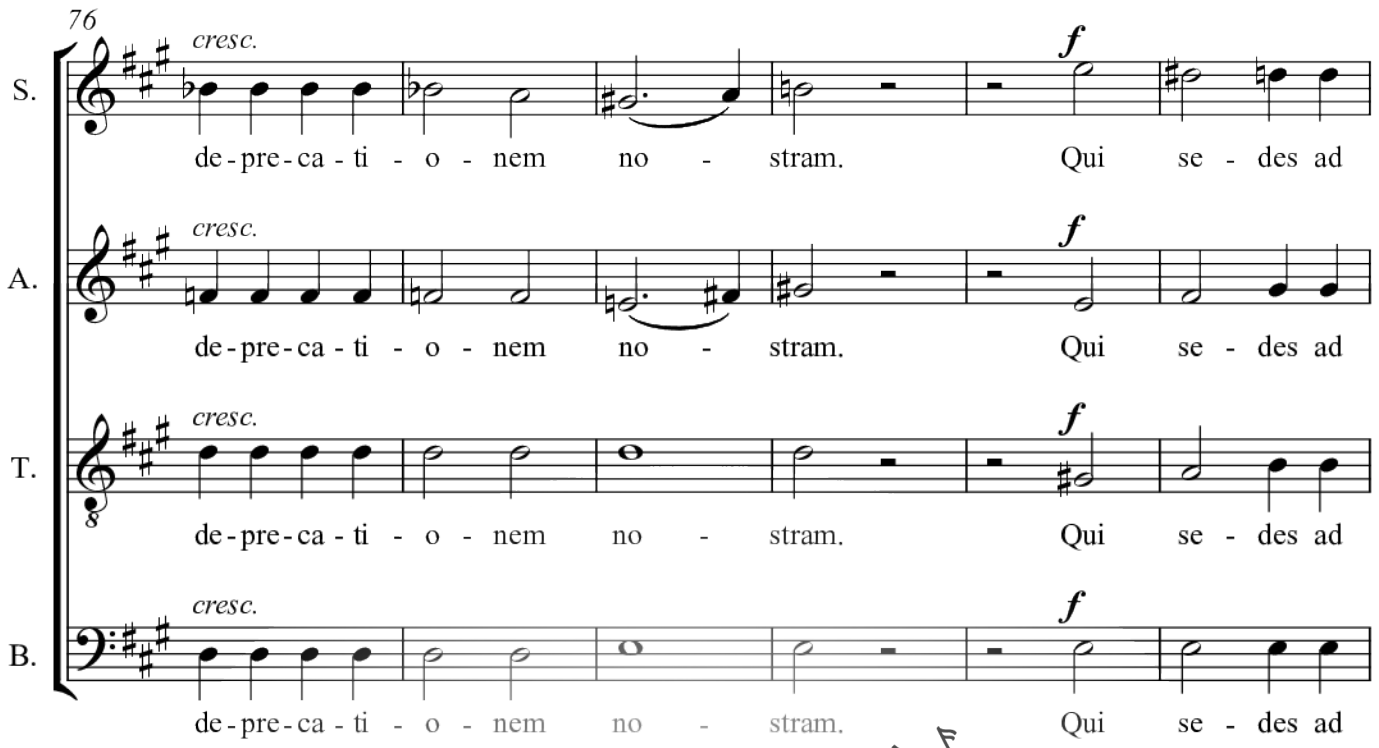

musicalion
click for more

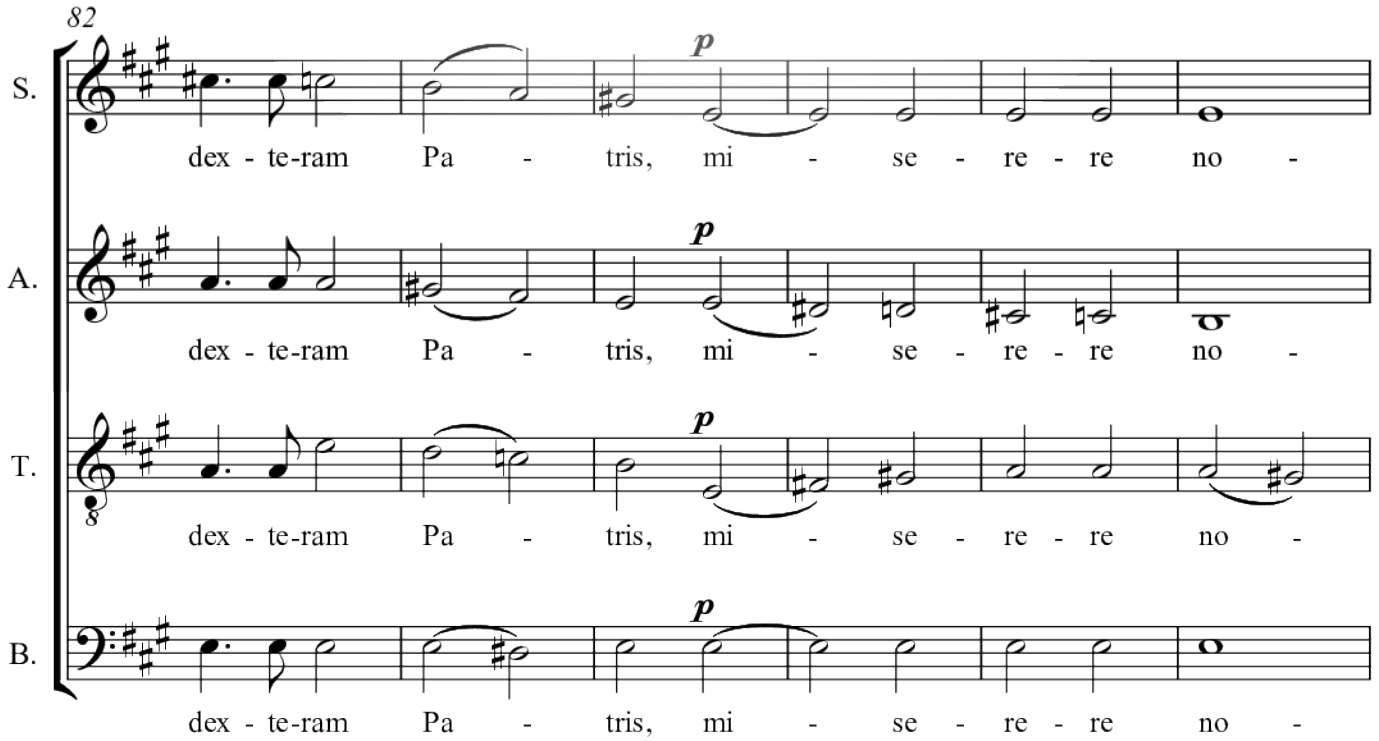

V.S.

88

S. bis. Quo-ni-am_ tu__

A. bis. Quo-ni-am tu__ so-lus,

T. -bis. Quo-ni-am tu__ so-lus,

B. -bis. Quo-ni-am tu__ so-lus,

musicalion
click for more

92

S. so - lus San - ctus

A. quo-ni-am tu so-lus Do-mi - nus, tu (Solo *dolce*) so - lus Al - tis - si-mus,

T. quo-ni-am tu__ so-lus Do-mi - nus, tu (Solo *dolce*) so - lus Al - tis - si-mus,

B. quo-ni-am tu__ so-lus Do - mi-nus, tu (Solo *dolce*) so - lus Al - tis - si-mus,

97

Solo
dolce

S. cum San-cto Spi - ri - tu in glo - ri - a De - i Pa -

A. Je - su Chri - ste, cum San-cto Spi - ri - tu in glo - ri - a De - i Pa -

T. Je - su Chri - ste, cum San-cto Spi - ri - tu in glo - ri - a De - i Pa -

B. Je - su Chri - ste, cum San-cto Spi - ri - tu in glo - ri - a De - i Pa -

musicalion
click for more

103

S. Tutti *f* tris, in glo - ri - a Pa - - tris. a -

A. Tutti *f* tris, in glo - ri - a Pa - - - - - tris. A -

T. *f* Tutti tris, in glo - ri - a Pa - - - - - teris. A -

B. Tutti *f* tris, in glo - ri - a Pa - - tris. A -

V.S.

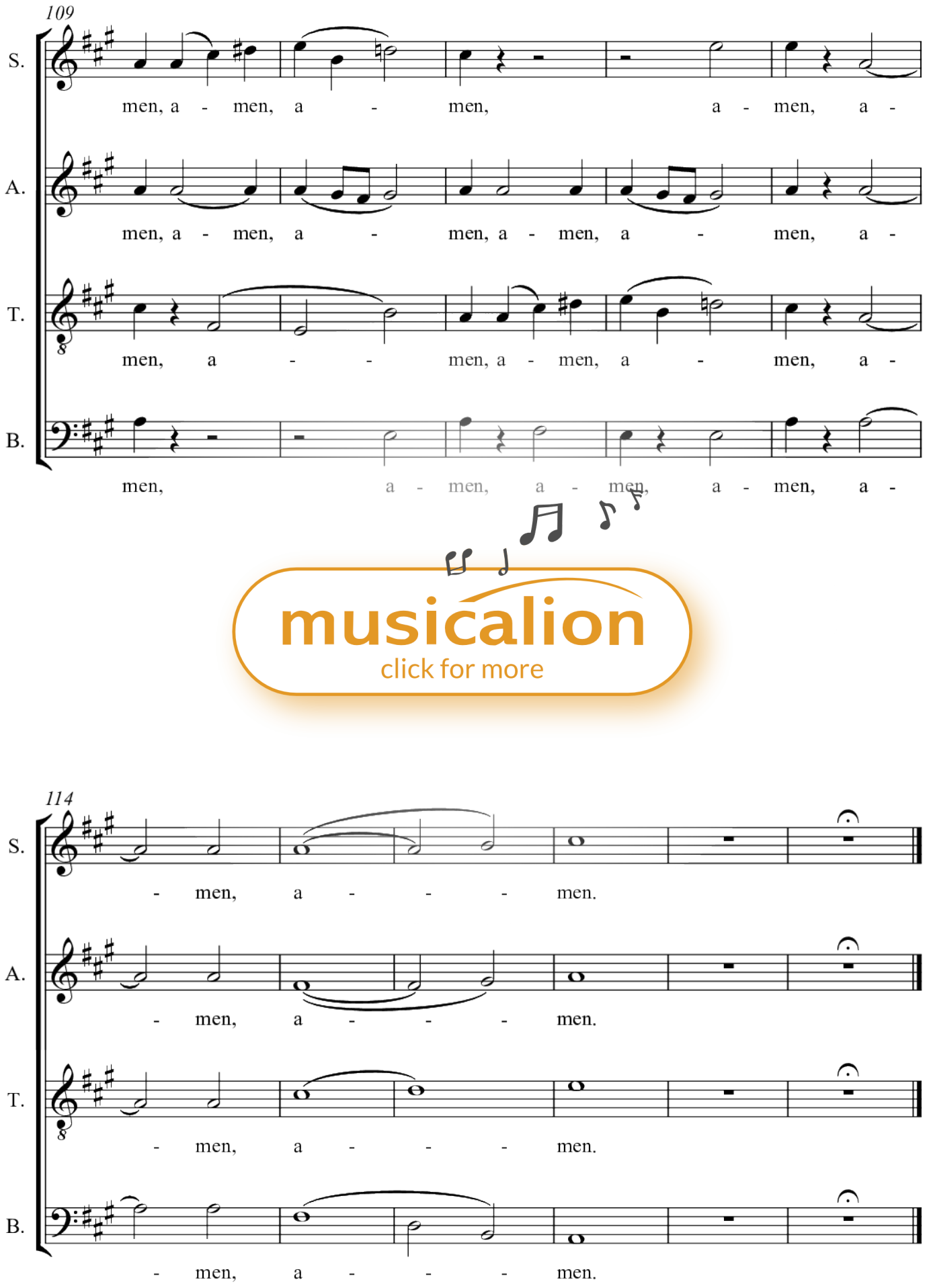
109
S.
men, a - men, a - men, a - men, a -
A.
men, a - men, a - men, a - men, a - men, a -
T.
men, a - - men, a - men, a - men, a -
B.
men, a - men, a - men, a - men, a -
musicalion
click for more
114
S.
- men, a - - - men.
A.
- men, a - - - men.
T.
- men, a - - - men.
B.
- men, a - - - men.

Type: Sheet music

Título: Missa in A - Gloria (Mass)

Compositor: Karl Kempter

Época: Romanticismo

Tema: .Misceláneas

Categoría: Misas/Letanías

Dificultad: Mittel

Instrumentación Grupo: Coro mixto con ensamble/orquesta

Arrangement:
Coro>SATB+[Clar2]+[Vl2]+[Cr2+Trp2]+[Vla+Vc]+[Fl]+Org+Tp

Instrumentación: Canto coro>voces de bajo = B (1),Canto coro>voces de contralto = A(1),Canto coro>voces de soprano = S(1),Canto coro>voces de tenor = T(1),Clarinete = Clar(2),Corno = Cr(2),Flauta (traversa) = Fl(1), Órgano = Org(1),Tímpani = Tp(1),Trompeta = Trp(2),Viola = Vla(1),Violín = Vl(2),Violoncello (Cello) = Vc(1)

for soli, choir and orchestra