Parole 2

Les sept paroles de NS JC sur la croix

Charles Gounod
(1818-1893)

Moderato

1rs DESSUS

U - nus au-tem de his qui pen-

2ds DESSUS

U - nus au-tem de his qui pen-de-bant la - tro-ni-bus, u - nus au - tem

TÉNORS

U - nus au-tem de his la - tro-ni-bus u - nus au - tem

BASSES

U - nus au - tem de

Orgue ad lib.

124

- de - bant la - tro-ni - - - sum:

de his la - tro - ni-bus di - ce - bat, di - ce - bat ad Je - sum:

de his la - tro - - ni - bus di - - ce - bat ad Je - - sum:

his qui pen - de - bant la - tro-ni-bus di - ce - bat ad Je - - sum:

musicalion
klicken für mehr

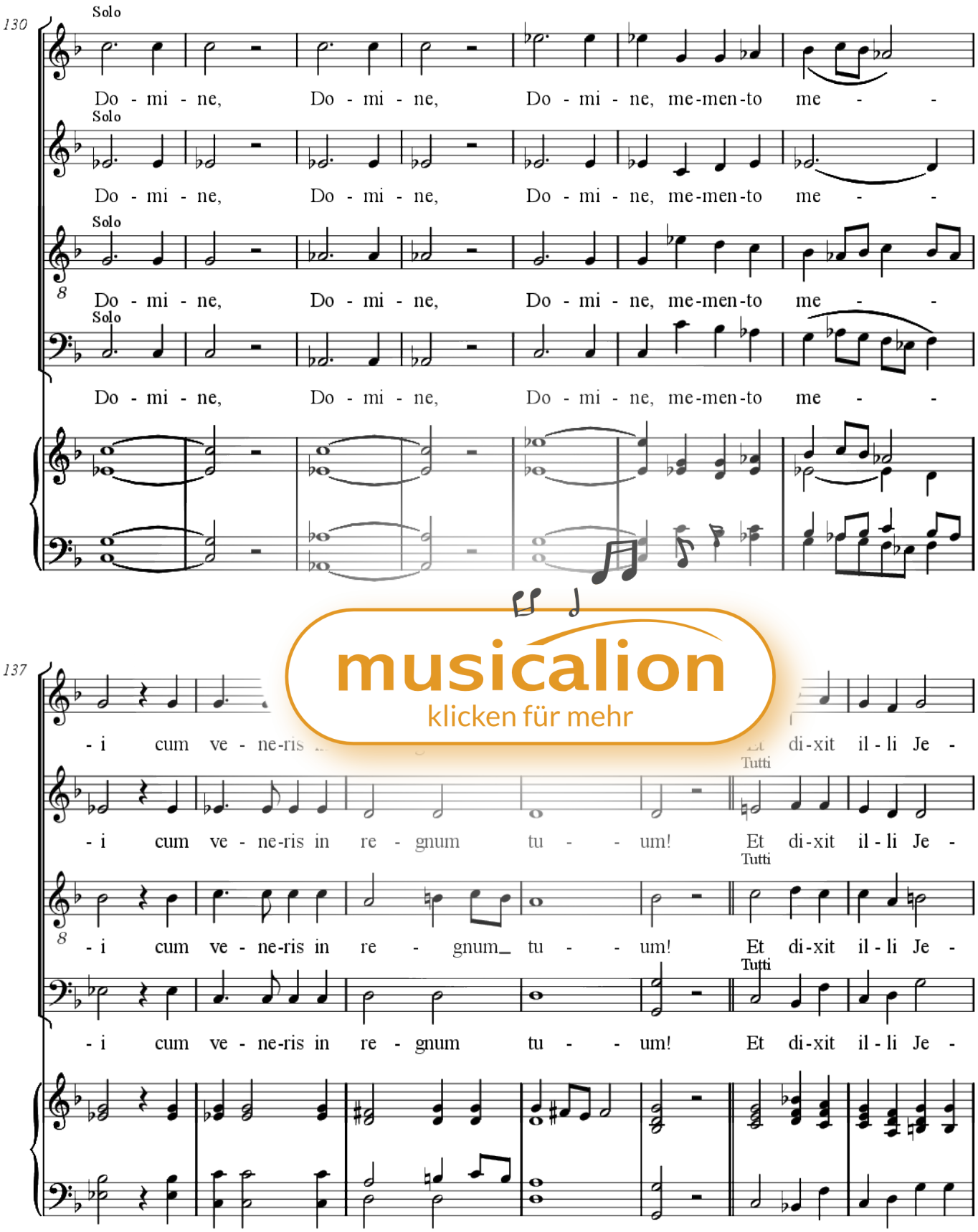

musicalion
klicken für mehr

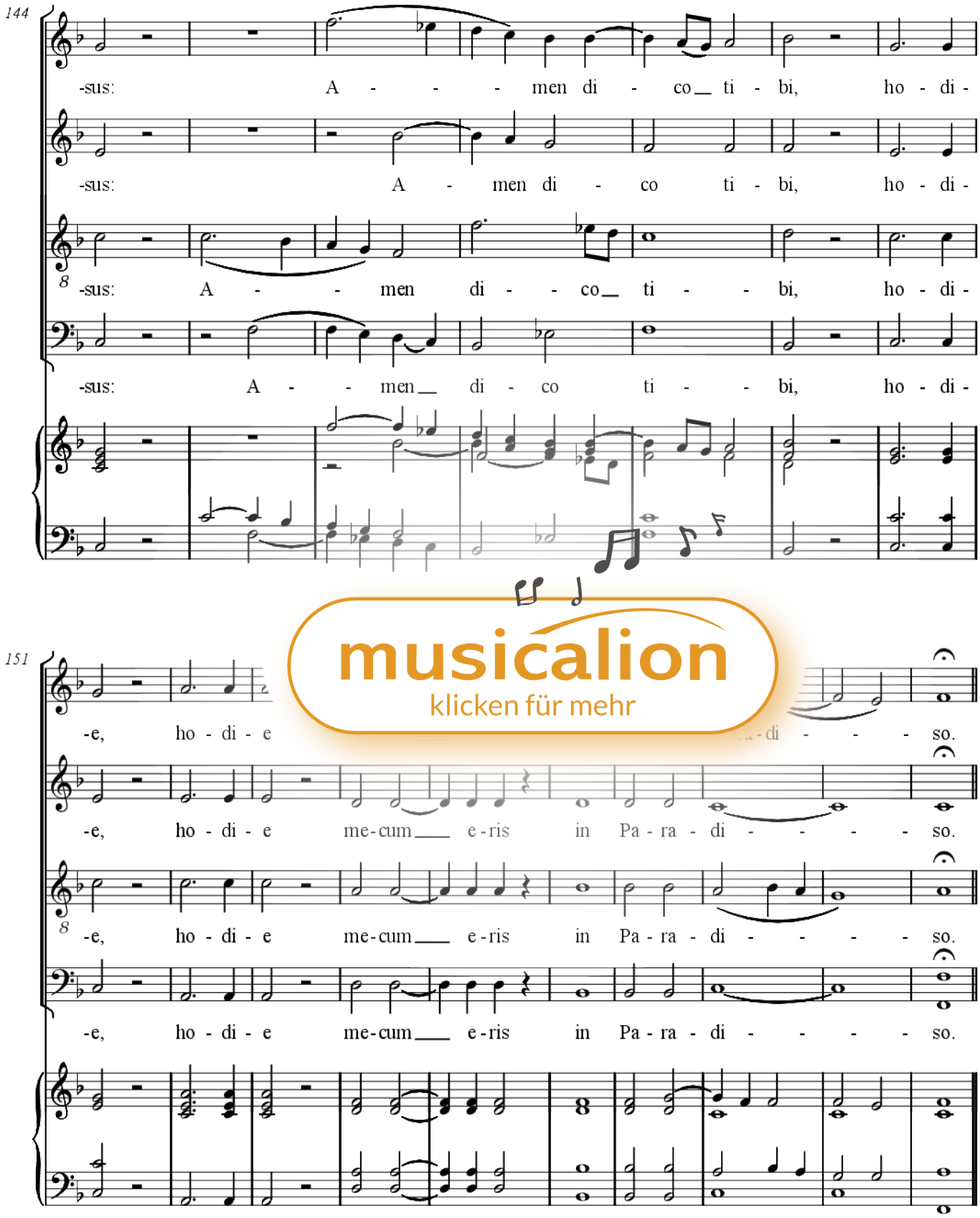

musicalion
klicken für mehr

Typ: Digitale Noten zum Download

Titel: Les Sept paroles de Notre Seigneur Jésus-Christ sur la Croix - 3 Parole 2

Komponist: Charles Gounod

Epoche: Romantik

Thema: Bibel, Glaube

Reihe/Zyklus: Lieder (geistlich)

Schwierigkeit: Mittel

Instrumentierung Gruppe: Sologesang mit Chor und Einzelinstrument(en)

Arrangement: Solo>Sop/Alt/Ten/Bass+Chor>SATB+Org

Instrumentierung: Gesang Chor>Alt-Stimmen = A(1),Gesang Chor>Bass-Stimmen = B (1),Gesang Chor>Sopran-Stimmen = S(1),Gesang Chor>Tenor-Stimmen = T(1),Gesang Solo>Alt(1),Gesang Solo>Bass(1), Gesang Solo>Sopran(1),Gesang Solo>Tenor(1),Orgel = Org(1)