Messe für Verstorbene -Agnus Dei

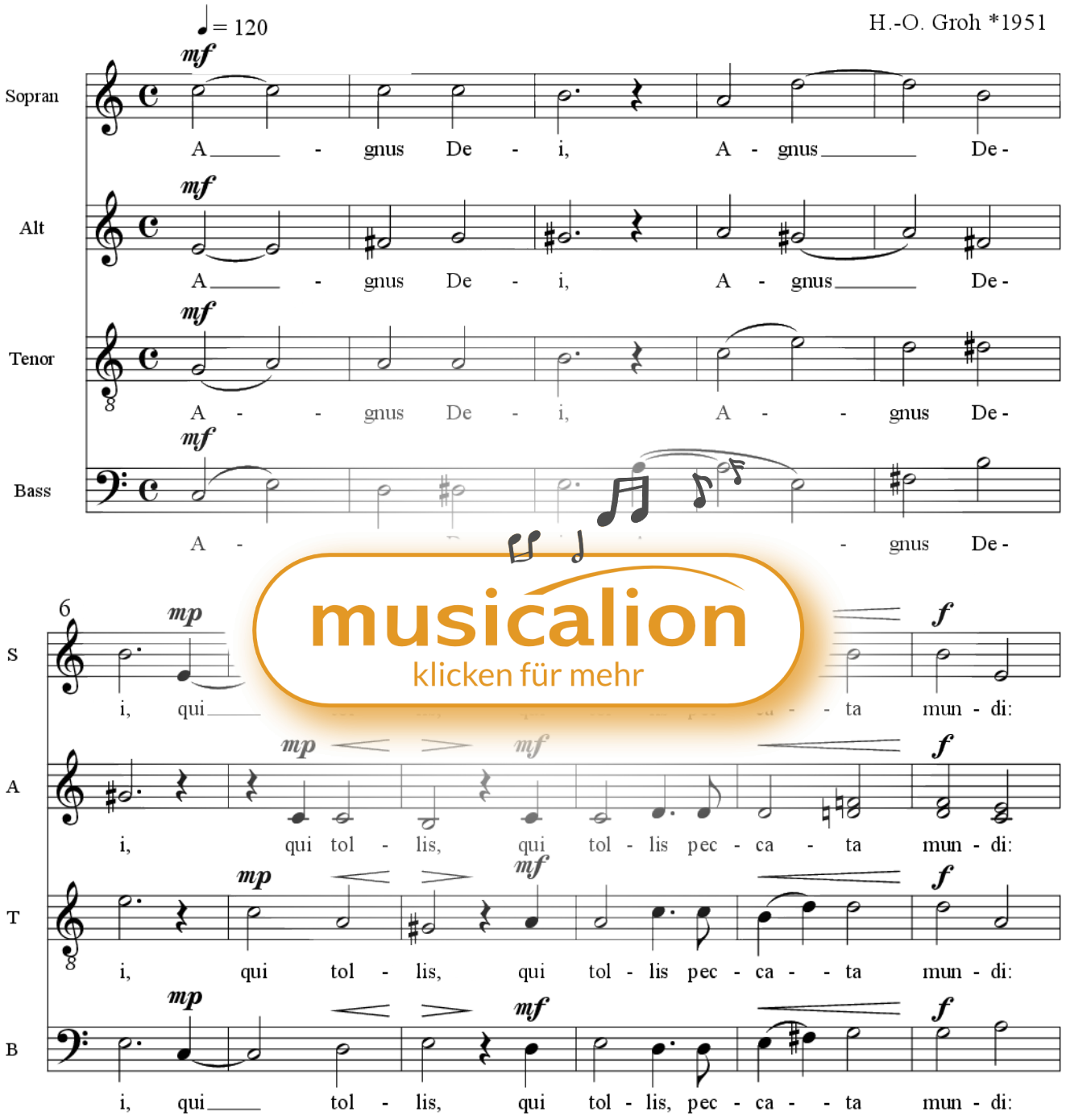

musicalion
klicken für mehr

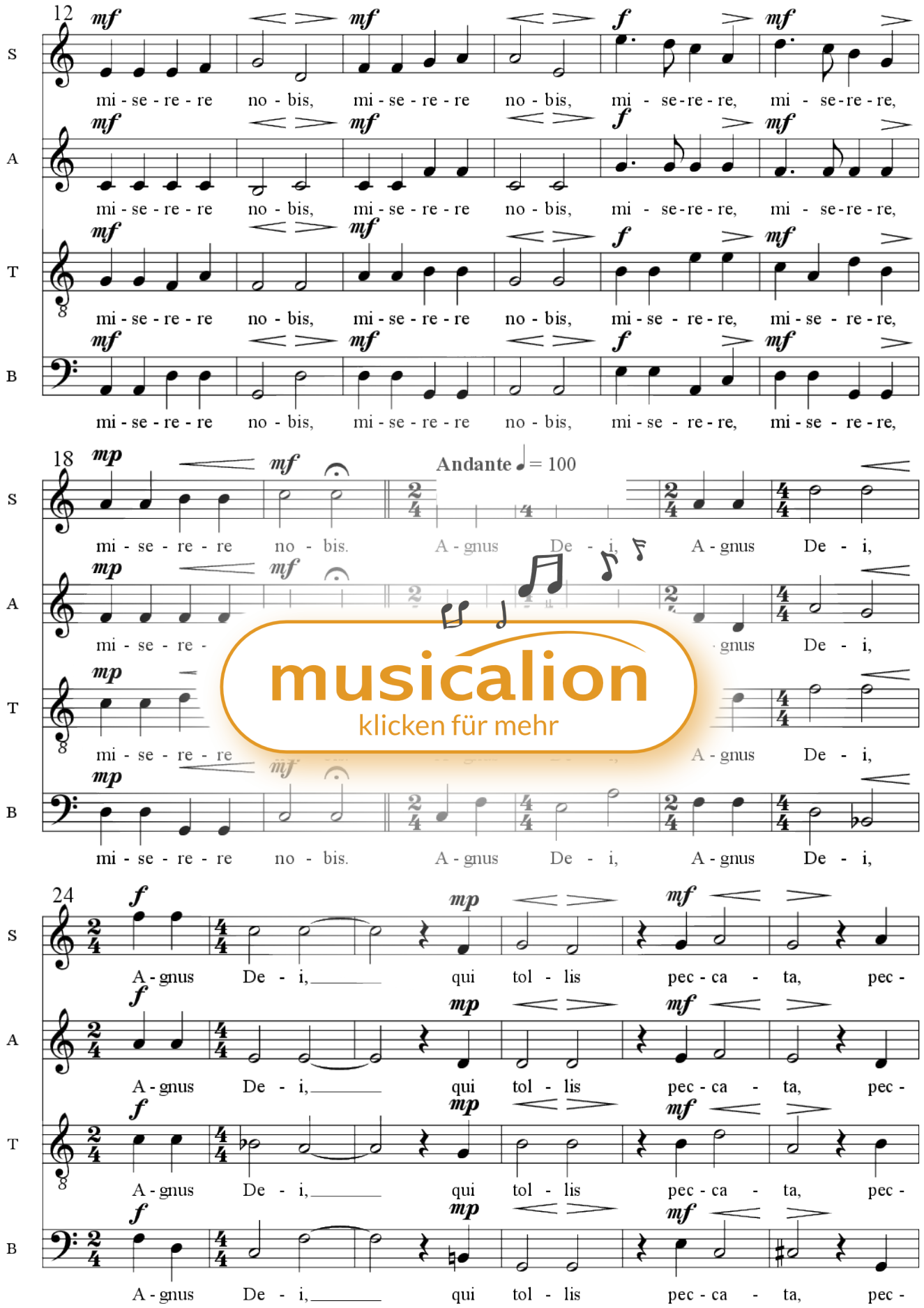

musicalion
klicken für mehr

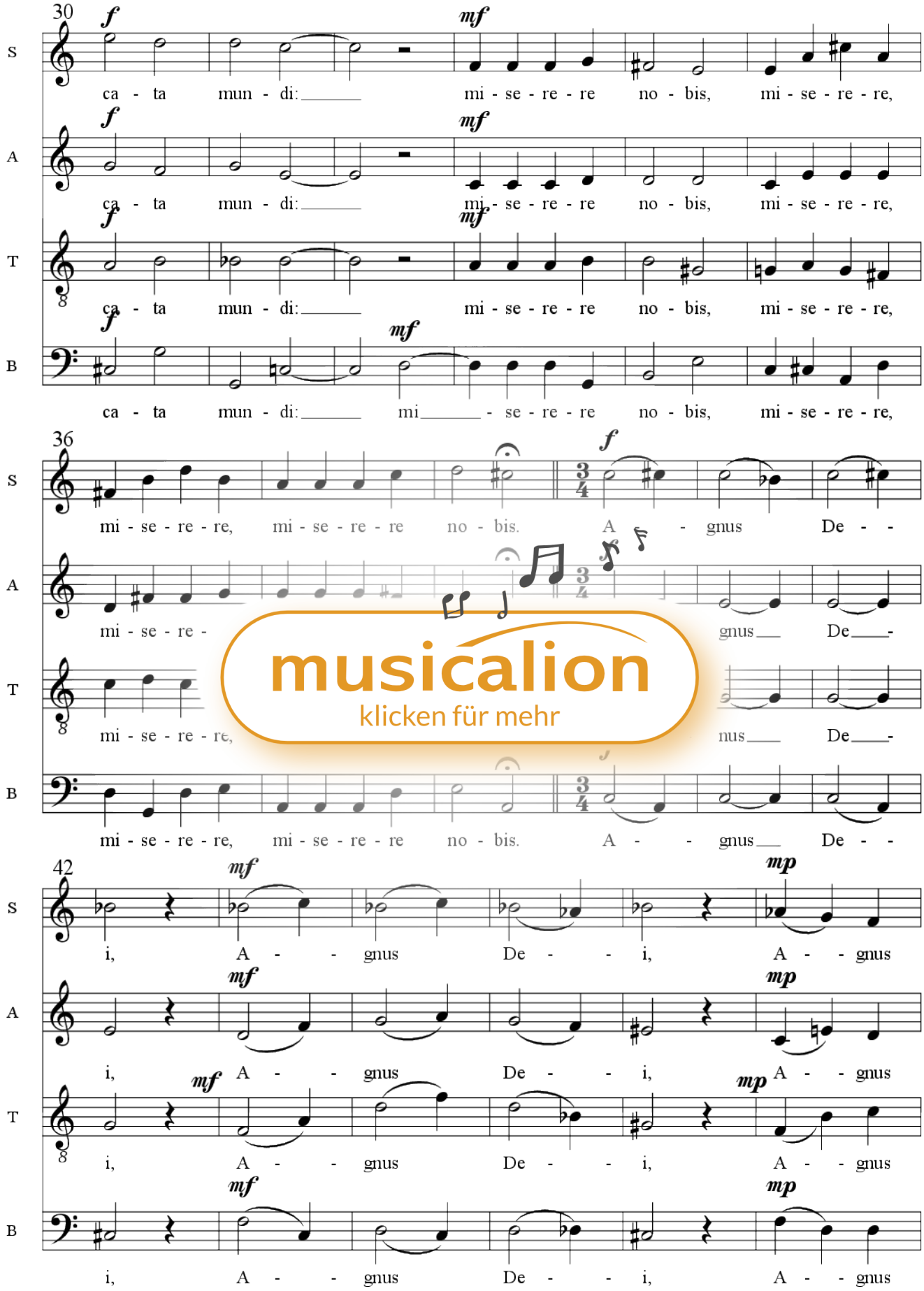

musicalion
klicken für mehr

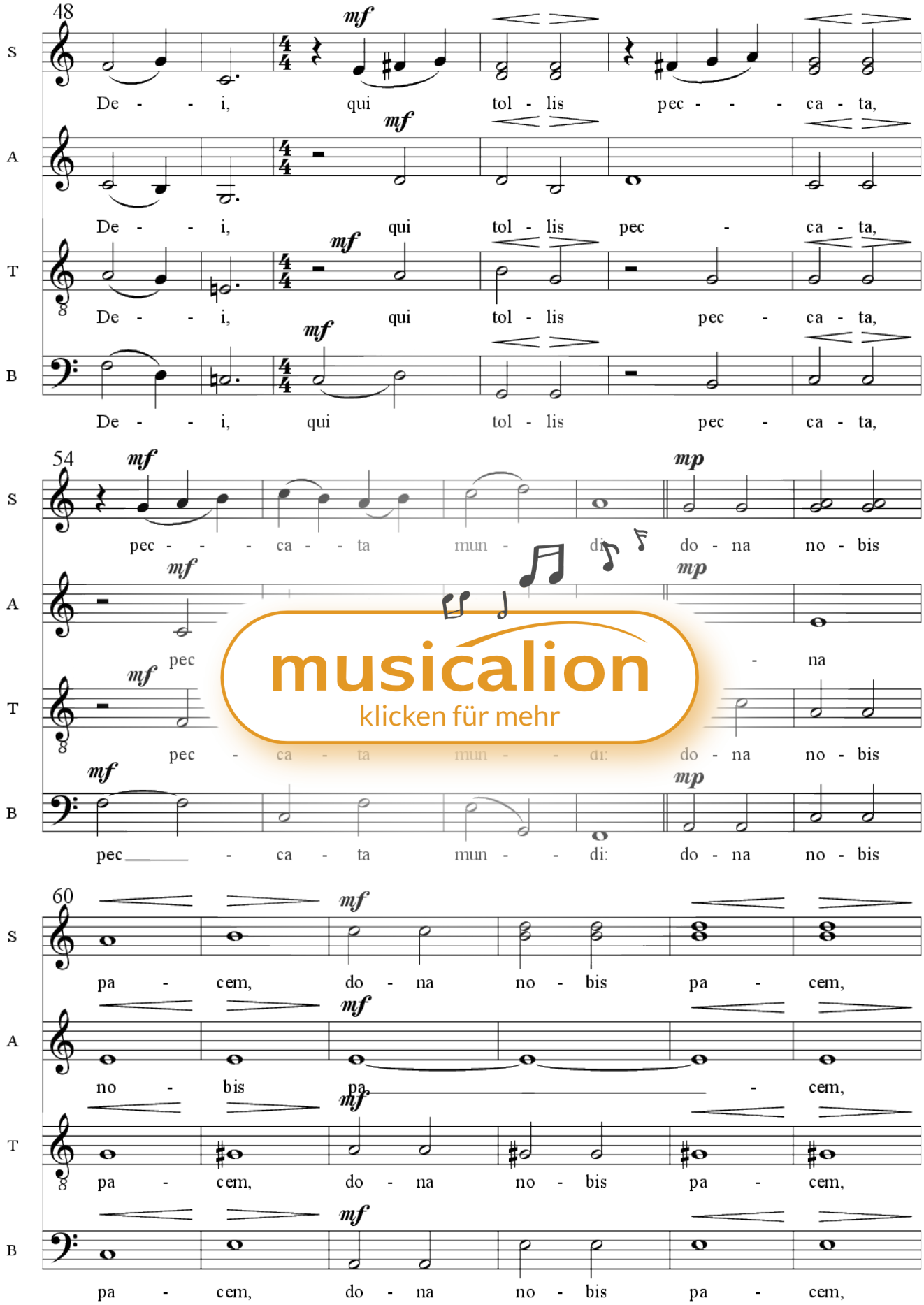

musicalion
klicken für mehr

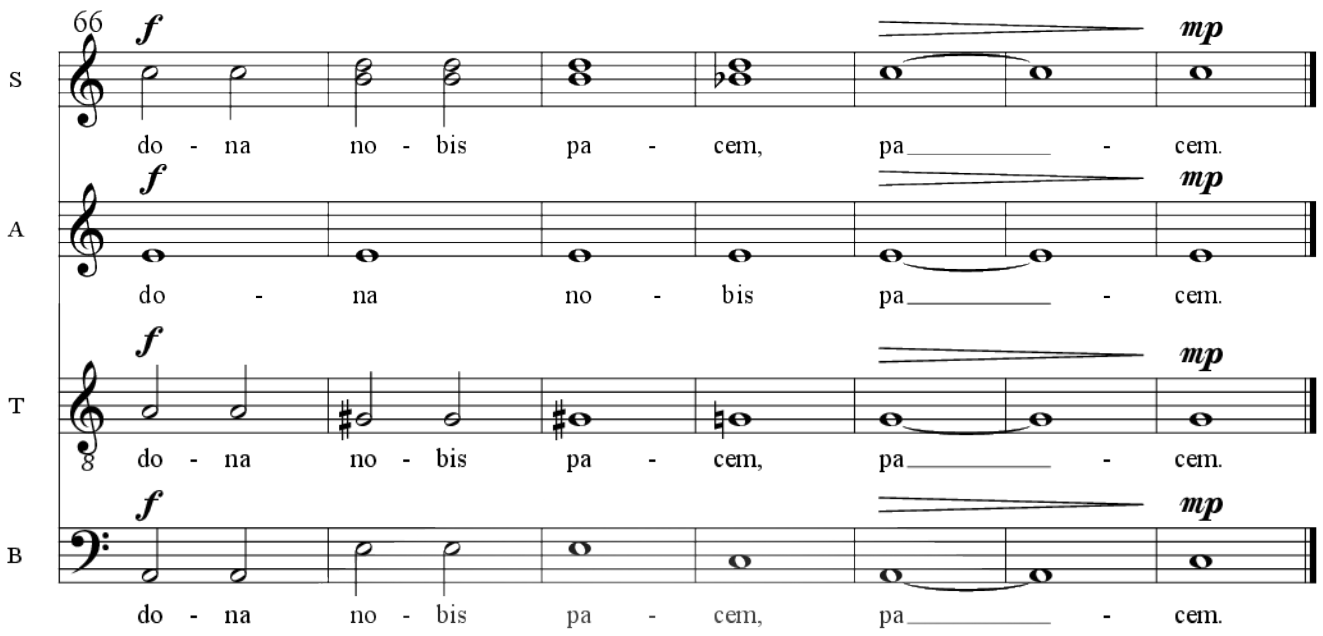

musicalion
klicken für mehr

Typ: Digitale Noten zum Download

Titel: Messe für Verstorbene Nr. 1 - 11 - Agnus Dei

Komponist: Heinz-Otto Groh

Epoche: Klassik

Thema: Trauer / Tod

Reihe/Zyklus: Lat. Messen für Gottesdienste

Schwierigkeit: Mittel

Instrumentierung Gruppe: Gemischter Chor a cappella

Arrangement: Chor>SATB

Instrumentierung: Gesang Chor>Alt-Stimmen = A(1),Gesang Chor>Bass-Stimmen = B (1),Gesang Chor>Sopran-Stimmen = S(1),Gesang Chor>Tenor-Stimmen = T(1)

Zum Teil mit Teilen aus Missa St. Stephanus neu gesetzt.