Preludio festivo

Heinrich Sebastian Reif (*1958)

Maestoso

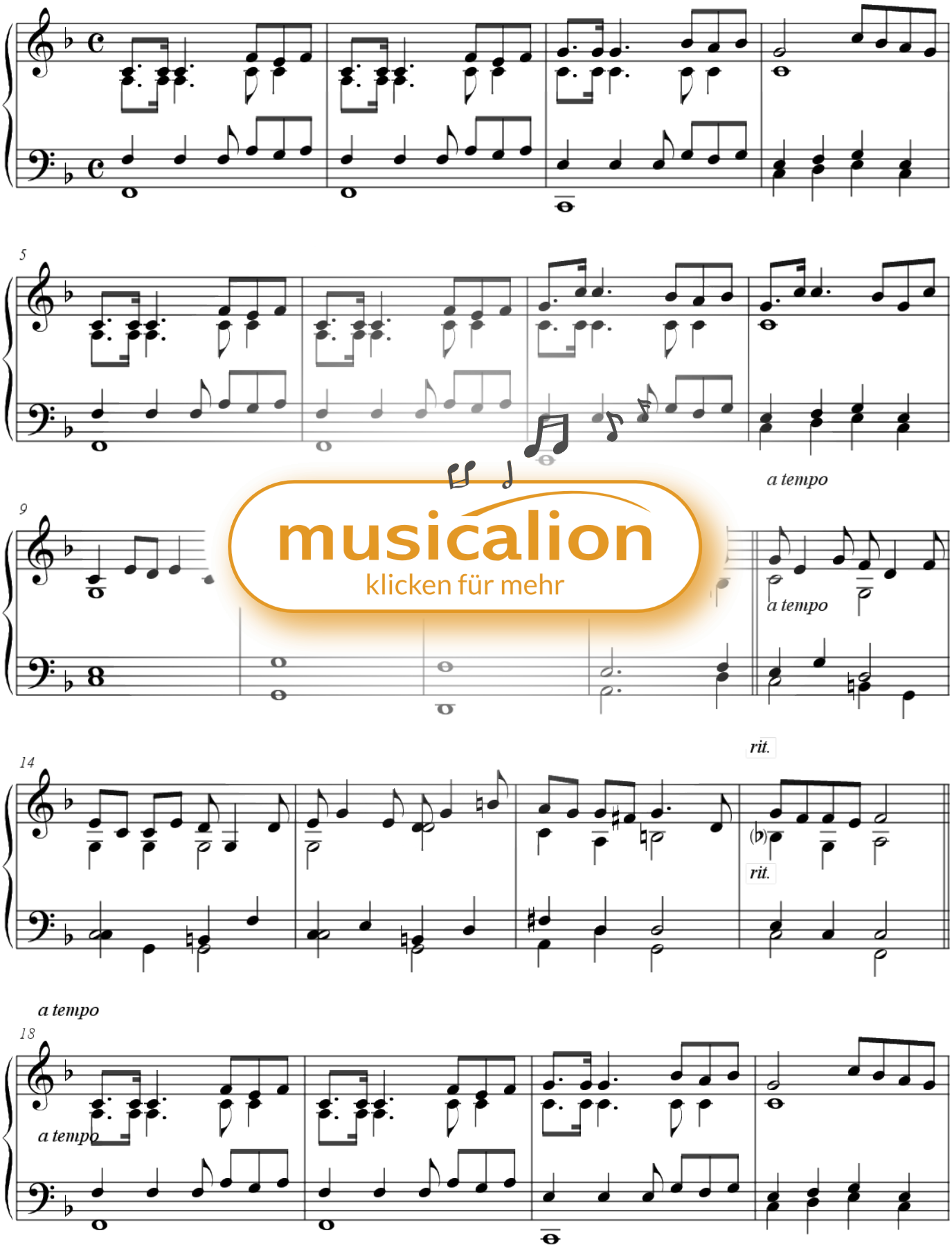

musicalion
klicken für mehr

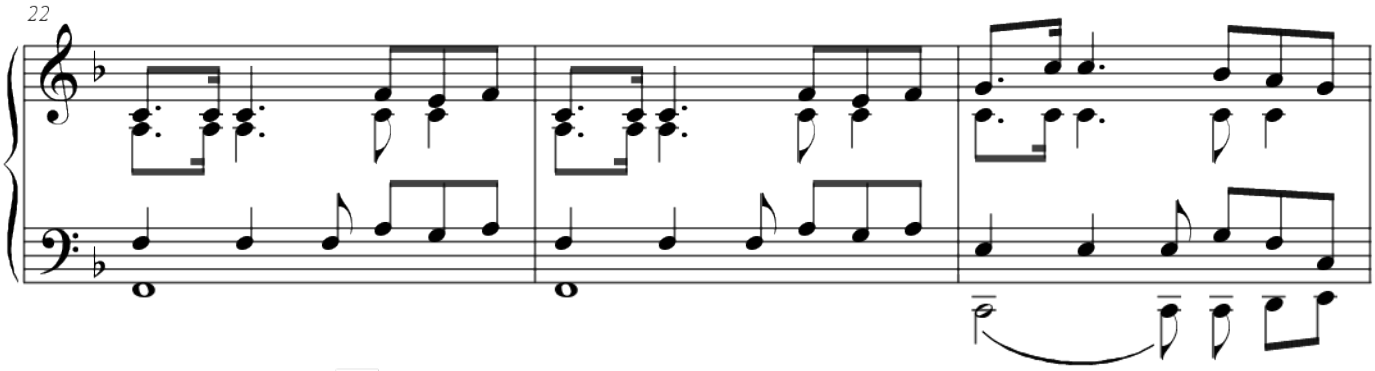

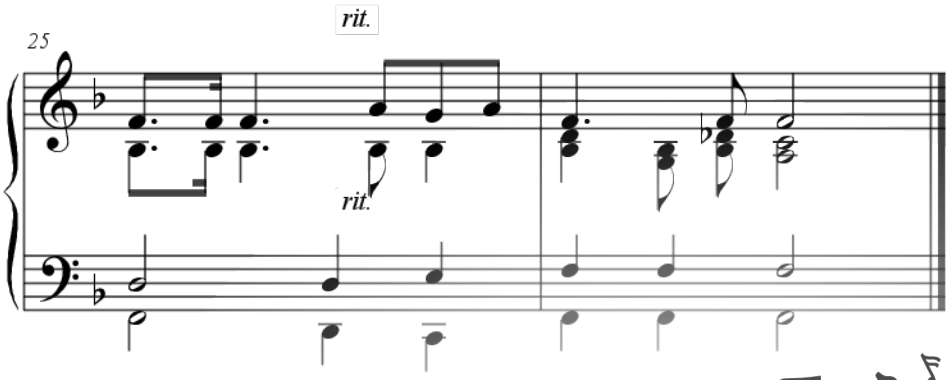

6.9.2024

musicalion
klicken für mehr

Typ: Digitale Noten zum Download

Titel: Preludio Festivo

Komponist: Heinrich Reif

Epoche: 21. Jahrhundert

Thema: Hochzeit / Trauung

Reihe/Zyklus: Einzelstücke

Schwierigkeit: Leicht bis mittel

Instrumentierung Gruppe: Tasteninstrumente Solo

Arrangement: Orgel>mPed

Instrumentierung: *Orgel>mPed = OrgmP(1)*

Fanfarenartiges Präludium für festliche Anlässe (Hochzeit, Jubiläum, Hochfeste...),
auch als Choralvorspiel geeignet, wenn Taktart, Tonart und Charakter zum folgenden Lied passen.
Für diesen Zweck habe ich das Präludium in F, G, A, B, C (Original) und D hochgeladen.
Ad libitum kann man auch zur Erzielung einer Steigerung ab Takt 18 die Wiederholung einen Ton höher spielen, als am Anfang das Stück begonnen wurde.